SÁBADO 27 de Abril de 2024, AÑO 27, NÚMERO 9919 • 10 PESOS

AL DÍA
LEÓN

¡MANO AMIGA!

• América le gana a Puebla con doblete de Salvador Reyes, quien recibió una polémica 'asistencia'.

Pág. 29

Págs. 10 y 11

GOZAN ÚLTIMA NOCHE

DESPIDEN 12 MIL FANS A LOS TEMERARIOS

Reúnen a tres generaciones de enamorados que disfrutaron su último concierto en León. Trepan árboles e invaden terrazas con tal de verlos.

Pág. 13

INTOCABLE LA ARMA EN GRANDE EN EL DOMO

7 503005 535094

NOTICIAS

EL CLIMA LEÓN PARCIALMENTE NUBLADO 33° MÁX. 11° MIN.

Foto: Archivo

Alejandro Tirado Martínez.

Sospechan incumple con residencia

Catalina Reyes

Alejandro Tirado Martínez, delegado del PT en Guanajuato, fue aprobado por el Consejo General del IEEG como candidato número 1 de la lista del PT de candidatos a diputados locales plurinominales, a pesar de que representantes del PRD y PAN señalaron que no tiene la residencia mínima de dos años en el estado, como lo marca la ley.

Esto en sesión del Consejo General del IEEG para aprobar las candidaturas.

José Belmonte Jaramillo, representante del PRD, señaló que la lista la encabeza Ramón Alejandro Tirado Martínez, quien no es de Guanajuato sino de La Paz, Baja California Sur.

Se acreditó con una carta de residencia en León desde hace más de tres años.

BOTELLO SE DEFIENDE

Niega IEEG a Bárbara candidatura indígena

Por unanimidad, los consejeros deciden no registrarla como número 3 para plurinominal

Catalina Reyes

El Consejo General del IEEG rechazó por unanimidad el registro de Bárbara Botello Santibáñez como candidata indígena en el lugar número 3 de la lista de candidatos a diputados locales plurinominales de Morena.

Esto se debe a que con los documentos que presentó, no acreditó "de manera fehaciente e inequívoca" que sea indígena.

Durante la sesión del Consejo General del IEEG para aprobar la lista de candidatos a diputados locales plurinominales de Morena, Brenda Canchola Elizarraraz, presidenta del Instituto, leyó la parte sustancial de la razón para la negativa de la postulación de Bárbara Botello.

"Ya que de la documentación presentada no se acredita de manera fehaciente e inequívoca su calidad de persona indígena.

"El Consejo General determina no registrar la tercera fórmula de la lista, dado que la documentación presentada no satisface los requisitos marcados por el artículo 24 de los lineamientos de registro de candidaturas", establece el acuerdo.

Indígenas chichimecas y una de Nayarit presenciaron la sesión de ayer del IEEG en que se negó el registro de la candidatura de Bárbara Botello.

En síntesis, señaló que Morena no cumplió con la acción afirmativa obligatoria de postular un candidato indígena entre los cuatro primeros lugares de la lista plurinominal.

Indira Rodríguez, secretaria ejecutiva, precisó que se hicieron tres requerimientos en el sistema de documentación electoral del IEEG, de los cuales no fueron respondidos los dos primeros, solo el último, de la Fundación Quore Integro, que declaró que Bárbara Botello era activa colaboradora de la misma. Fueron firmados por Pablo Rojas Pitalagua y Claudia Pitalagua, esta última representante legal.

Luis Miguel Reyes, representante de Morena, informó que ayer a las 10:53 de la noche gente de su partido entregó al IEEG algunos documentos, por lo que preguntó qué pasó con ellos.

Brenda Canchola le respondió que esos documentos fueron presentados de manera extemporánea, porque el plazo para cumplir con los requerimientos que le hicieron al partido ya había vencido, además no eran cumplimiento de ningún requerimiento.

El consejero Luis Gabriel Mota refirió la carta de una fundación que acredita actividad de Bárbara, pero eso no acredita su pertenencia a la comunidad indígena. "De toda la documentación presentada no se acredita la autoadscripción calificada ni la calidad de indígena guanajuatense".

VIOLENCIA POLÍTICA

En su cuenta de X Bárbara Botello acusó que el IEEG se ha conducido con desaseo, parcialidad, discriminación y violencia de género en su contra.

Aseguró que acudirá a los órganos legales correspondientes.

AL DÍA

Enrique Gómez Orozco, Presidente del Consejo Grupo AM
Enrique A. Gómez Zermeño, Director General
Mario Dávila, Director Ejecutivo
Arcelia Becerra, Directora Editorial
María Alejandra Díaz Veloz, Coordinadora Editorial
Jesús Galván Anguiano, Subcoordinador Editorial
Luis M. Zamarripa Núñez, Coordinador Gráfico
Homero Camacho Hernández, Director de Circulación
Zafira Frausto, Subdirectora Comercial

Editado por Editorial Martinica S.A. de C.V.
Presidente Enrique Gómez Orozco
Fundador Miguel Barragán Torroella

Precio del ejemplar $10.00 pesos, número atrasado el doble.

A SU SERVICIO:
Conmutador: 477 788-21-00
Publicidad: 477 788-21-75
Redacción: 477 788-21-62, 477 788-21-73
Equipo de ayuda: 01 800-772-53-42 Correo: rramirez@am.com.mx Correo: aldia@aldia.mx

AL DÍA, periódico diario. Sábado 27 de abril de 2024. Editor responsable: Enrique Gómez Orozco. Número de Certificado de Reserva otorgado por el Instituto Nacional del Derecho de Autor 04-2017-122017400100-101. Número de Certificado de Título y Contenido 17119. Domicilio de la Publicación: Calzada de Los Héroes Nº 708. Col. La Martinica. C.P. 37500. León, Guanajuato. Imprenta y Distribución: Editorial Martinica S.A. de C.V. Calzada de Los Héroes Nº 708. Col. La Martinica. C.P. 37500. León, Guanajuato. **Representante en México, D.F.** Medios Masivos Mexicanos S.A. de C.V. Luz Saviñón #13 piso 6, Col. del Valle. C.P. 03100 México, D.F. Tel. 01 (55) 53402450

Foto: Catalina Reyes

Mauricio Mata, gobernador indígena de Guanajuato, con una visitante de Nayarit.

Ignoran a Gobernador indígena

Catalina Reyes

Mauricio Mata Soria, gobernador indígena de Guanajuato, de la comunidad chichimeca, reveló que él se había postulado como candidato a diputado local plurinominal indígena en Morena y no lo tomaron en cuenta.

Afirmó que presentó el 10 de abril sus documentos a Adriana Guzmán Cerna, presidenta estatal de Morena, pero el partido postuló a Bárbara Botello en el número 3 de la lista, sin ser indígena.

El 17 de abril venció el plazo para que los partidos registraran las listas de candidatos a diputados locales plurinominales ante el IEEG, había tiempo para que lo incluyeran.

Afirmó que Morena no lo consultó para postular a Bárbara Botello ni preguntarle si le interesaba participar. "No nos enteramos de nada, ya ni supimos", expresó.

Por eso impugnó dicha lista ante la Comisión Nacional de Honestidad y Justicia de Morena, pues informó que él es miembro de ese partido.

Mauricio Mata desde 2010 ha buscado representación política para los indígenas. Él fue quien promovió un juicio para la protección de los derechos políticos electorales del ciudadano, mediante el cual se lograron las consultas entre los pueblos indígenas.

Estas consultas derivaron en que el IEEG ordenara a los partidos incluir candidaturas indígenas en las diputaciones locales plurinominales.

En 2021 buscó la postulación por una diputación de mayoría por el distrito II, de San Luis de la Paz, o la plurinominal y tampoco lo tomaron en cuenta.

Ayer, el Consejo General IEEG aprobó las listas de candidatos a diputados locales plurinominales de todos los partidos, en las cuales debería ir, forzosamente, un migrante y un indígena entre los primeros cuatro lugares.

Pero en la lista de Morena se rechazó el registro de Bárbara Botello, quien se había postulado como indígena, sin presentar documentos que la acreditaran.

"Todos están haciendo simulación. ¿Por qué si hay un Consejo Estatal Indígena? Hay una gubernatura estatal indígena que no es oficial, es tradicional, hay comisarías ejidales, hay jefes supremos, hay delegados municipales, hay jefes de danza, hay mayordomías, ¿por qué no nos consultan?", expresó Mata Soria.

IMPUGNARÁ RESOLUCIÓN

Mata anunció que impugnará la resolución del IEEG de dejar vacante la candidatura indígena, pues consideró que no es justo.

AL DETALLE...

EN AUMENTO

*Accidentes viales por circular con aliento alcohólico o en estado de ebriedad.

PRIMER TRIMESTRE

2023 **90** accidentes

2024 **151** accidentes

*Muertes por hechos de tránsito

PRIMER TRIMESTRE

2023 **8** personas fallecidas.

2024 **13** personas fallecidas.

SUBEN ACCIDENTES VIALE

'QUEREN

El 16 de abril un conductor ebrio atropelló y mató a Ana María. Él está libre.

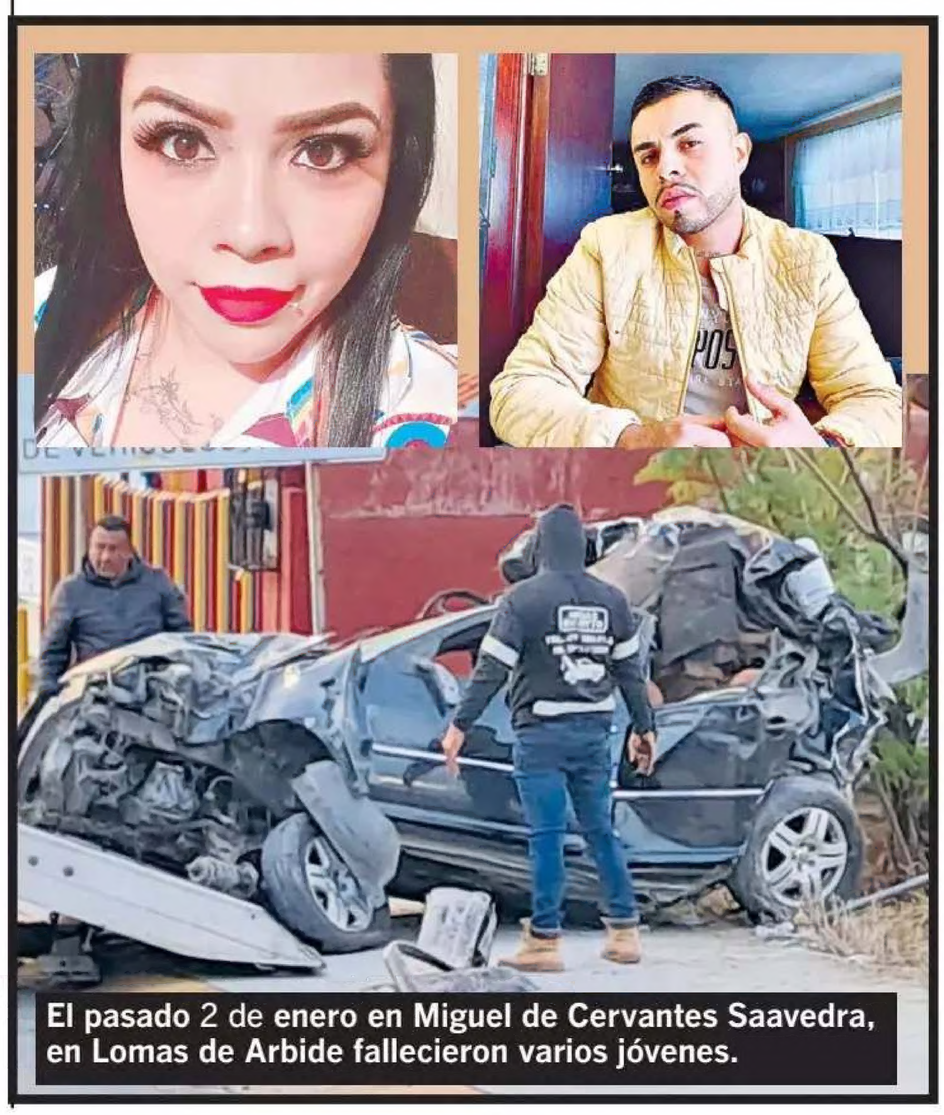

El pasado 2 de **enero en Miguel de Cervantes Saavedra, en Lomas de Arbide fallecieron varios jóvenes.**

S EN DONDE SE INVOLUCRA EL ALCOHOL

MOS SE HAGA JUSTICIA'

Hijos de Berenice mujer atropellada por un conductor en estado de ebriedad denuncian irregularidades

Redacción

El 29 de marzo un conductor atropelló a Berenice en la colonia Jardines de San Pedro.

Foto: Staff

Berenice de Jesús, de 44 años, murió al ser impactada por un auto en un puesto de elotes el pasado 29 de marzo, Viernes Santo, en la colonia Jardines de San Pedro y sus familiares piden justicia, pues el responsable, un médico dentista sigue en libertad.

Los familiares platicaron para Al Día que a casi un mes de la tragedia, la Fiscalía General del Estado no ha liberado la carpeta de investigación para que la asesora jurídica inicie su labor. "Queremos que se dé a conocer el caso de mi mamá, porque la Fiscalía no ha liberado la carpeta de investigación para nuestra asesora jurídica y pone trabas porque no tienen impresora. La tienen a vuelta y vuelta y se la niegan, no sé con qué fin lo hagan, pero la Fiscalía está entorpeciendo la investigación", platicó Evelyn, hija mayor de Berenice.

Además contó que el dentista Eduardo Pérez, de 33 años, no permaneció mucho tiempo detenido, pues según les dijeron que se le comprobó que tiene un domicilio fijo, un sueldo estable y no se mueve de residencia.

"Según dijeron que está libre porque no se mueve de residencia, pero todavía tiene el cargo del homicidio de mi mamá y sigue en libertad. Nosotros queremos que se haga justicia y no quede impune", dijo Evelyn.

ASÍ PASARON LOS HECHOS

La tragedia ocurrió a las 11:30 de la noche del pasado 29 de marzo sobre el bulevar Paseo de Jerez esquina con Andador Arrayán.

Berenice, era madre soltera de cinco hijos y vecina de la colonia Bosques Reales donde era muy querida por sus conocidos ya que tenía un puesto grande de frituras, fruta y dulces. Lo que le apasionaba era el comercio.

Sin embargo, ese día decidió ir de visita con su tía Caro, de la colonia Jardines de San Pedro y con quien fue a comer por la tarde a la Deportiva Enrique Fernández Martínez.

"Eran como las 7 cuando le dije que ya nos fuéramos porque iba a poner mi puesto de elotes y me dijo que sí, que ella me acompañaba al puesto".

"Después de las 8 de la noche comenzó a llegar gente y fue hasta las 10:50 tuve mi último cliente y le dije a Bere que ya me ayudara a recoger para irnos, pero antes le dije que iba al baño y ella se quedó esperando", relató Caro.

Minutos después, Eduardo circulaba en su auto Fiat color rojo a exceso de velocidad cuando al pasar un tope perdió el control del volante y por la velocidad en la que iba se impactó contra un poste de luz y después contra Berenice. Murió al instante.

"Yo estaba en el baño cuando escuché un estruendo, después mi hijo llegó a decirme que se estaban peleando y cuando fui parecía como si hubiera pasado un huracán".

"La latas de cervezas se salieron del carro, el brasero de los elotes quedó en la parte alta de la casa de la esquina, el poste caído y todo lo del puesto en el piso", recordó Caro.

Tras el impacto, Eduardo dio varias vueltas en su vehículo y quedó sobre su toldo. Al momento de llegar los agentes de Policía Vial resguardaron al dentista porque testigos lo querían golpear. Autoridades informaron que en la revisión médica resultó en estado de ebriedad completo.

OTROS ACCIDENTES

Algunos accidentes similares que han ocurrido en lo que va del 2024:

La madrugada del pasado 2 de enero en el bulevar Miguel de Cervantes Saavedra, en la colonia Lomas de Arbide.

Juan Antonio, de 25 años, circulaba a exceso de velocidad cuando perdió el control y se impactó contra una malla ciclónica y una barda. En el lugar falleció su novia Andrea, su hermano Joel, y tres amigas más. Fue el único sobreviviente.

El caso más reciente ocurrió la tarde del 16 de abril, Ana María, una dentista que murió tras ser atropellada por un maestro universitario, sobre Avenida Paseo de los Insurgentes y calle Agua Azul. El responsable fue puesto en libertad y llevaba aliento alcohólico.

AUMENTAN ACCIDENTES

De acuerdo a las estadísticas proporcionadas por la Secretaría de Seguridad Pública de León, en lo que va del 2024 han aumentado los accidentes viales donde se involucra el alcohol.

Por ejemplo, en el primer trimestre de este año se han registrado 151 accidentes y en comparativa con el primer trimestre del año pasado ocurrieron 90 incidentes donde el principal problema fue el circular con aliento alcohólico o en estado de ebriedad.

Además, en muertes por hechos de tránsito también hubo un incremento del 60 por ciento. En el 2023 fallecieron 8 personas y en lo que va de 2024 se han registrado 13 personas fallecidas.

PIDEN A CANDIDATAS A GUBERNATURA

QUE HAYA PROPUESTAS SERIAS Y CONCRETAS

Preocupa a especialista que no haya estrategias diferentes ni aterrizadas contra inseguridad. Deben mejorar

Areli Barrera

Las candidatas a la gubernatura de Guanajuato no están proponiendo estrategias diferentes ni aterrizadas para combatir la inseguridad en el estado, señaló Fabrizio Lorusso, activista y docente de la Ibero León.

Lo anterior al concluir su participación en la mesa de análisis "Desigualdad social: las barreras que impiden llegar a la justicia social", organizada por el Observatorio Ciudadano de León, en conjunto con la Ibero León y No + Pobreza.

"No detecto cambios en las propuestas rumbo a 2024 -2030 en el tema de construcción de paz con el equipo de Libia Dennise y ni con las otras dos contrincantes que no han gobernado, pero me parece que reproducen más la temática nacional para Guanajuato, habría que aterrizarlas más", expresó Lorusso.

Durante este año han sido asesinados 13 policías de Celaya, dos de ellos en Villagrán; un bombero, dos socorristas.

Particularmente, sostuvo que se debe atender la problemática de las desapariciones en el estado.

"Y que no se convierta en botín político que es lo que estamos viendo por un lado y que haya propuestas muy concretas, muy serias, sobre eso, desde un enfoque de derechos humanos, porque tampoco lo he visto", anotó Lorusso.

En el mismo foro, el activista dijo que en Guanajuato al igual que en otras partes del País, ya está el fenómeno del "crimen autorizado", es decir que las autoridades desde el nivel más bajo hasta el más alto, se dan cuenta de dónde está el crimen y cómo opera a través de delitos como la extorsión, la venta de droga, y no hacen nada.

"Es una característica común en muchos municipios del País, pero que especialmente en Guanajuato ha crecido mucho. Yo diría que todo el corredor industrial y municipios más pequeños, rancherías, es donde se ha detectado ese patrón de impunidad persistente", precisó.

Agregó que otras variantes que fo-

LAS PROPUESTAS

Martha Silva

Las estrategias de seguridad planteadas por las candidatas a la gubernatura para combatir incidentes como los ocurridos en la región Laja-Bajío incluyen la sectorización de las regiones para enfocar acciones, por parte de Libia García (PAN) y la creación de una unidad especializada en delitos contra policías, según Yulma Rocha (Movimiento Ciudadano).

En tanto que Alma Alcaraz, la candidata de Morena, ofreció una gran coordinación con próximo el Gobierno federal para enfrentar incidentes como los del pasado lunes, con ataques a ambulancias y el asesinato de dos paramédicos en Celaya, el homicidio de un policía en Irapuato y el de otra agente, en Salamanca.

Yulma Rocha Aguilar

En un encuentro con integrantes de la Cámara de Industriales del Calzado en el Estado de Guanajuato (CISEG), dijo que el ataque y asesinato de policías en Guanajuato representa la debilidad de un gobierno y de un Estado, ya que manda el mensaje de que así como matan policías pueden matar a cualquiera.

"En (esa debilidad) radica la fuerza de los grupos delictivos, para sentirse poderosos y atentar contra policías. Esta es una afrenta contra el Estado que no voy a permitir más.

"Desde hace tiempo he impulsado una unidad especializada que atienda los delitos contra los policías, no pueden quedar impunes. Es una situación gravísima, que el Estado no ha tenido la capacidad de reaccionar ni respaldar a sus grupos policiacos para garantizar justicia ni a ellos ni a sus familias, pues no hay detenciones".

Sobre el ataque a paramédicos en Celaya, dijo que la violencia en Guanajuato ha evolucionado.

"Sigue escalando a nuevas formas de delinquir, ¿qué podemos esperar ahora?, ya están -los ataques a- los policías, trata de personas. ¿Qué sigue: jueces, medios de comunicación?

Dijo que se tienen que mandar mensajes de fortaleza en el Estado pero que eso solo se logra cambiando de autoridades, "quitando a los que están".

foto: Areli Barrera

David Herrerías, Gabriela Naranjo, Fabrizio Lorusso y la moderadora de la mesa.

mentan el "crimen autorizado" son la creciente militarización de la seguridad pública, así como las carencias educativas y sociales, que también están presentes en Guanajuato.

ACCESO A NECESIDADES BÁSICAS Y JUSTICIA

Otros participantes de esta mesa fueron el maestro David Herrerías y la maestra de la Ibero León, Gabriela Naranjo Guevara, quienes expusieron su visión sobre la importancia de satisfacer el acceso a necesidades básicas como la alimentación, el agua potable, la vivienda, etcétera, así como de erradicar la impunidad.

Herrerías dijo que urge que haya un salario mínimo creciente y reducir las brechas salariales.

"No estoy hablando de acabar con el capitalismo, sino de hacer un sistema que sea viable", indicó.

Mientras que Gabriela Naranjo puso sobre la mesa la falta de acceso a la justicia que está presente en Guanajuato y en todo el País.

"En Guanajuato y en muchos lugares del País cualquier persona puede pensar en asesinar a alguien y tiene el 90% de probabilidad que no le descubran, eso es impunidad, cuando no hay investigaciones efectivas, cuando no hay sanciones que den repuesta frente a la comisión de la falta estamos en impunidad.

"Pero en la comisión de delitos no es la única área donde se presenta la impunidad, cuando yo tengo derecho al acceso al agua y aun acudiendo a un mecanismo de satisfacción de la prerrogativa, el mecanismo no es efectivo o no se respeta una resolución que me protege, estamos frente a la impunidad", remató en su exposición Naranjo.

Andrés Morales y Ernesto Fernández.

Foto: Martha Silva

Paz se construye con educación, ciencia y más

Martha Silva

La construcción de la paz no solo implica invertir en seguridad pública: la educación, la ciencia y la tecnología son una forma efectiva de cambiar la mentalidad de la población y de concretar un desarrollo sostenible, exhortaron representantes de la Organización de las Naciones Unidas para la Educación, la Cultura y la Ciencia (Unesco) de visita en Guanajuato.

Esto, en referencia a los hechos de violencia ocurridos en Celaya: el 1 de abril, el crimen de Gisela Gaytán, candidata de Morena a la presidencia municipal, y el día 15, el de dos paramédicos, a los que se suman los asesinatos de 13 policías municipales en lo que va del año y anteayer, el homicidio de un trabajador del C4 local.

"Es muy difícil responder -a esos hechos- cuando está en juego la vida de las personas", dijo Ernesto Fernández Polcuch, director de la Oficina Regional de Ciencias de la Unesco para América Latina y el Caribe.

La paz, dijo, "no se construye de un día para otro, pero es para nosotros -en Unesco- el principio que nos guía".

Andrés Morales, representante de la Unesco en México, dijo que al apoyar iniciativas y políticas públicas que promueven que haya más niños y niñas con mejor educación, enfocados en la ciencia, ayudará a que mejoren las condiciones de seguridad, aunque desde luego no es la única medida de prevención.

Alma Alcaraz

"Estamos en un estado fallido, es una situación ya incontrolable, el crimen organizado ha poblado la mayor parte de los municipios con altos niveles de impunidad y la incapacidad de los cuerpos de seguridad para proteger a los ciudadanos",

Esto, dijo, como consecuencia de la descomposición del tejido social, por la pobreza, la falta de servicios básicos y los salarios, de los más bajos del País.

Añadió que para hacer frente a la situación en Celaya aplicará una extraordinaria coordinación con la próxima Presidenta de la República, algo que el gobierno panista no logró en este sexenio por su abierta confrontación con el Gobierno federal.

También mencionó la necesidad de una limpia completa en la Fiscalía General del Estado y en la Secretaría de Seguridad Pública Estatal, aumentar la cantidad de policías y darles por ley la capacidad de investigación, así como la creación de cuerpos antiextorsión y uso de la inteligencia.

Criticó también la impunidad en los crímenes de policías, aseguró que aplicando en Guanajuato la estrategia que implementó Claudia Sheinbaum en la Ciudad de México, logrará reducir significativamente los homicidios dolosos y otros delitos de alto impacto.

Libia Dennise García

Tras una reunión con empresarios de la Cámara Nacional de la Industria de Desarrollo y Promoción de Vivienda, dijo sobre estos hechos que ella ha presentado una estrategia metropolitana, regionalizada para atender no solo las causas de la violencia, sino para actuar con mano dura.

"En todos los temas, no solo en seguridad, resolver las problemáticas o retos que tienen los municipios tiene que ser focalizado porque la realidad -de cada uno- es diferente. Y en esta estrategia metropolitana hemos anunciado este mando policial de las Fuerzas de Seguridad Pública del Estado en nueve regiones, particularmente en esta y la creación del escuadrón antiextorsión, actuando en esta zona".

Aclaró, no obstante, que no será un mando único, pero "se firmarán convenios con los municipios para que estos cedan parte del mando operativo y se realicen acciones de inteligencia que permitan detener a los generadores de violencia".

La candidata panista reconoció que aún hay pugna entre grupos delictivos en esta región, por lo que es necesario un Centro de Inteligencia e Investigación Criminal que brindará un análisis de contexto y saber la manera como se comportan estas organizaciones delictivas.

SEGURIDAD

7 EJECUTADOS EN EL ESTADO

4	1	2
CELAYA	IRAPUATO	LEÓN

IRAPUATO

Foto: Staff

Personal de la Fiscalía procesó la escena.

Hallan cuerpo en un rondín

Redacción

Una persona sin vida fue localizada la mañana de ayer envuelta en cobijas en el Libramiento, a unos metros del destacamento de la Guardia Nacional.

A las 9:00 de la mañana, unos elementos federales realizaban un rondín por la zona y realizaron el hallazgo de la víctima.

9:00 am realizaron el hallazgo.

EL LUGAR

El cuerpo "encobijado" fue localizado a un costado de la gaza de incorporación que conecta el Libramiento Norte con el Libramiento Sur, por donde comienza la autopista Irapuato-Querétaro.

Los federales corroboraron que se trataba de un cuerpo envuelto en cobijas, por lo que dieron aviso al Ministerio Público y solicitaron refuerzos para acordonar el lugar y brindar seguridad perimetral.

Se desconoce si la víctima era hombre o mujer. Tampoco se estableció si presentaba huellas de violencia.

AL DETALLE...

POCOS DATOS:

- Lo vieron junto a la gaza que conecta el Libramiento Norte con el Sur.
- Se desconoce si la víctima era hombre o mujer.
- Tampoco se estableció si presentaba huellas de violencia.
- Personal de la Fiscalía aseguró una bolsa que estaba a 2 metros del cuerpo.

INDICIOS

El personal pericial de la Fiscalía del Estado procesó la escena y recabó diversos indicios, entre ellos una bolsa plástica negra que se encontraba a casi dos metros del cuerpo.

Una vez concluido el peritaje, el cuerpo fue llevado al Servicio Médico Forense para la autopsia de ley.

LOCALIZAN CADÁVER EN TERRACERÍA

Macabro hallazgo

Al parecer lo asesinan en el lugar; tenía 9 balazos en la cabeza

Redacción

El cuerpo de un hombre con al menos nueve impactos de arma de fuego fue localizado en un camino de terracería, cerca de la comunidad La Laborcita.

La víctima vestía playera gris, pantalón de mezclilla, no llevaba zapatos y aparentaba entre 20 y 25 años. Su identidad no ha sido revelada.

El hallazgo fue reportado alrededor de las 10:00 de la mañana sobre un camino de terracería a La Laborcita casi esquina con bulevar La Luz.

De manera preliminar, testigos contaron que el cuerpo fue abandonado en el lugar durante la madrugada, pues habían escuchado varias detonaciones.

Sin embargo, fue hasta la mañana que habitantes reportaron el hallazgo al número de emergencias 911.

LA LABORCITA

Transeúntes realizan el hallazgo.

Los primeros en llegar fueron policías municipales, que delimitaron con cinta amarilla y como protocolo solicitaron una ambulancia.

Los paramédicos de Bomberos acudieron para certificar que la víctima ya no contaba con signos vitales. Tenía nueve balazos en la cabeza.

Peritos de la Fiscalía recabaron indicios en la escena para iniciar una carpeta de investigación y recogieron los casquillos percutidos.

Finalmente, el cuerpo fue trasladado a las instalaciones del Semefo para realizarle la necropsia de ley y a la espera de que sea reconocido por algún familiar.

ESCUCHAN
Vecinos al parecer escucharon los balazos pero hallan el cadáver horas después.

Foto: Staff

SANTA CRUZ

NADA SE SABE
El hombre no ha sido identificado.

Foto: Staff

EN LA ESCENA DEL CRIMEN HABÍA DOS MOTOS

Matan a hombre a balazos

Vecinos escuchan las detonaciones y reportan, los paramédicos nada pudieron hacer

Redacción

Un hombre fue asesinado a balazos afuera de una vivienda, en la colonia Santa Cruz.

La Fiscalía General Regional A informó que la víctima no ha sido identificada.

El hecho ocurrió ayer a la 01:52 de la madrugada sobre la calle Santo Rostro esquina con Reliquias Santas.

Vecinos reportaron al número de emergencias 911 que afuera de una casa un hombre había sido atacado a balazos.

Al confirmar el reporte, los oficiales de la Policía Municipal delimitaron la calle con cinta amarilla, solicitaron una ambulancia y en el lugar localizaron dos motocicletas, una de la marca Veloci color negro y otra Kawasaki color roja con negro.

Los paramédicos acudieron para brindarle los primeros auxilios, pero la víctima ya había fallecido.

Agentes del Ministerio Público iniciaron las indagatorias correspondientes y anexaron a una carpeta de investigación.

Más tarde, el cuerpo fue trasladado a las instalaciones de Semefo, para realizarle la necropsia de ley.

RIZOS DEL SAUCILLO

Foto: Staff

El bebé fue atendido en el Hospital Comunitario de las Joyas.

Cae bebé de un año a bote con agua

Redacción

Un bebé de un año de edad, fue trasladado a un hospital luego de que cayera a un bote con agua, en Rizos del Saucillo, cerca de Las Joyas.

El hecho ocurrió el pasado jueves a las 5:09 de la tarde en una casa de la calle Bauxita esquina con Malaquita.

Reportan al 911, acuden policías y se percataron que el bebé de nombre Fernando, de un año, estaba malherido por lo que fue trasladado al Hospital Comunitario de las Joyas donde fue reportado como estable de salud.

Hasta el momento, no se dio a conocer cuánto tiempo estuvo en el agua y cómo había caído.

Investigan muerte de una yegua

Redacción

El Centro de Control y Bienestar Animal (CCBA), investiga las causas por las que una yegua sufrió una fractura de cráneo que terminó con su vida.

En redes sociales se difundió un video y la fotografía de la yegua tirada a un costado del autódromo por la carretera a Santa Ana del Conde.

Vecinos aseguraron que llevaba tres días sin ser atendida y pidieron por redes que acudiera alguna fundación a revisar al animal.

Alrededor de las 3:00 de la tarde acudieron integrantes del Centro de Control y Bienestar Animal, pero no lograron salvarla.

"Por parte del CCBA se atendió el reporte de una yegua que, debido a su estado de salud tan deteriorado por un traumatismo craneoencefálico severo, aún con la atención médico veterinaria que se le otorgó, lamentablemente por sus lesiones, perdió la vida", informó a Al Día la dependencia municipal.

Por tanto, se inició la investigación para saber si la yegua fue violentada o no.

SANTA ANA DEL CONDE

Difunden el hecho a través de redes sociales.

Foto: Facebook

ESTRELLAS

GOZAN DESDE TERRAZAS, ÁRBOLES

'BURLAN' L

LEALES
Más de 12 mil fans despidieron a los hermanos Ángel tras 46 años de carrera.

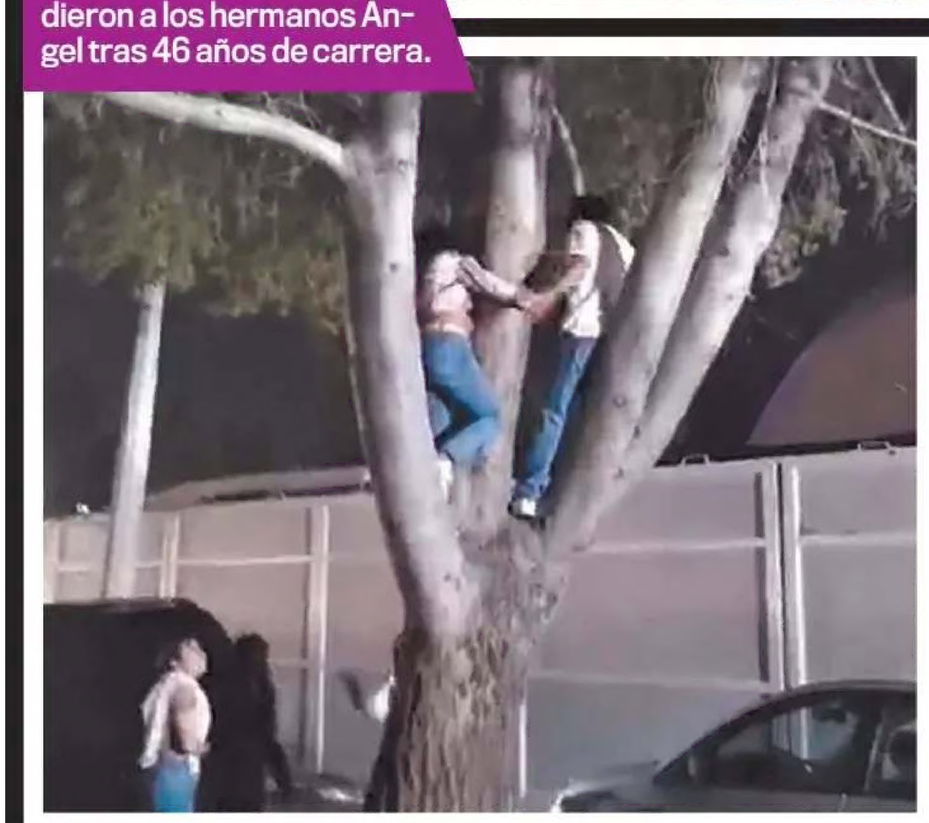

Fotos: Gerardo García

Más de 12 mil personas 'despiden' a Los Temerarios en la gira del adiós; reúnen a fans de tres generaciones

Juanita Crespo

Los verdaderos fans de Los Temerarios sintieron lo mismo al escuchar el aullar de un lobo desde el escenario. "Los Románticos de Zacatecas" aparecieron en La Velaria de la Feria tras muchos años de ausencia.

Los recuerdos de aquellos bailes en la explanada llegaron en automático, sobre todo de aquellos que acudieron ataviados con camisas con la imagen de un osado lobo mexicano.

A las 9:30 de la noche se apagaron las luces y todos comenzaron a gritar, era un anuncio falso; después aparecieron Gustavo y Adolfo Ángel, cual pintura de Dorian Grey, su aspecto parecía el de alguien que burló el tiempo.

"Enamorado de ti" e "Infame engaño" fueron las primeras que arrancaron los suspiros, gritos y dejaron ver a los corazones rotos.

Los primeros minutos del show -al que asistieron tres generaciones de fans-, fueron dedicados a los éxitos: "Una tarde fue".

Más de 12 mil almas fueron parte de la gira "Hasta siempre", con la que el grupo se despide de sus fans tras 46 años de trayectoria artística.

DONDE LA VIDA NO VALE NADA

Los hermanos tomaron el micrófono. El primero fue Gustavo Ángel, quien agradeció por agotar los boletos.

Entre el sonido de las fichas que se desprendieron del envase de cerveza, el olor a tequila y Doritos, transcurrió el discurso de los artistas

"¡Ese León, donde la vida no vale nada, bienvenidos! Qué bonito estar con ustedes, después de tantos años de no venir a esta pujante ciudad. ¡Gracias por este recibimiento!, nos sorprende todo esto, les agradecemos y la vamos a pasar muy bien, ¿sí o no? Que se escuche en todo Guanajuato. Tantos recuerdos de León, es un honor estar con ustedes", dijo el cantante de ojos azules.

Siguió el turno de Adolfo y los gritos de las mujeres retumbaron en La Velaria, pues fue el amor platónico de muchas en los noventas.

"Es un honor regresar con ustedes después de muchos años; vamos a tener una noche inolvidable, de parte de nosotros haremos todo lo posible".

"Cómo te recuerdo", "Cómo quisiera volver", "Tu última canción", "Dímelo", "Solo te quiero a ti", retumbaron ante miles.

Y TRAS LAS REJAS DEL RECINTO

EL TIEMPO

Fue una noche de puros éxitos y recuerdos con Guanajuato.

"¡Muchas gracias León, Guanajuato, qué precioso! Ve nomás qué lugar tan impresionante, amigos del lado derecho, al fondo, ¿cómo están? ¿Vinieron amigos de Zacatecas?, ¿quién de San Pancho? Todavía conservo un sombrero que me regalaron, ¿no me trajo otro? Es un gustazo; ahora les vamos a cantar una canción que se estrenó en 2005", tras lo cual siguió "Si tú te vas".

Nadie se quería perder el concierto, pues había gente que desde Explora y la parte alta del estacionamiento no perdieron detalle; incluso hubo quienes desde los árboles de los alrededores intentaban ver a sus ídolos.

LOS ROMÁNTICOS DE ZACATECAS

Las primeras canciones del concierto fueron dedicadas a los corazones rotos. Gritos y suspiros inundaron las instalaciones de La Velaria.

SORTEO SUPERIOR No. 2804

Con premio principal de **$17,000,000.00** EN DOS SERIES DE $8,500,000.00 CADA UNA

LISTA OFICIAL DE PREMIOS, APROXIMACIONES, CENTENAS Y TERMINACIONES.

Síguenos en nuestras redes sociales

LOTERÍA NACIONAL

CONSTANDO ESTE SORTEO DE 2 SERIES, EL POSEEDOR DEL BILLETE COMPLETO, (2 SERIES), OBTIENE 2 VECES EL IMPORTE DE CUALESQUIERA DE LOS PREMIOS QUE APARECEN EN EL PRESENTE REPARTO.

NUMEROS - PREMIOS

CENTENAS
00083 t 1,800.00
00183 t 1,800.00
00283 t 1,800.00
00300 $14,400.00
00383 t 1,800.00
00397 . 3,600.00
00435 $14,400.00
00483 t 1,800.00
00560 . 3,600.00
00583 t 1,800.00
00635 $45,000.00
00683 t 1,800.00
00761 . 3,600.00
00783 t 1,800.00
00883 t 1,800.00
00983 t 3,000.00

1 MIL
01042 . 3,600.00
01052 . 3,600.00
01059 . 7,200.00
01083 t 1,800.00
01091 . 3,600.00
01123 . 3,600.00
01183 t 1,800.00
01283 t 1,800.00
01305 . 5,040.00
01329 . 5,040.00
01374 . 3,600.00
01383 t 1,800.00
01449 . 3,600.00
01483 t 1,800.00
01583 t 1,800.00
01683 t 1,800.00
01773 . 3,600.00
01783 t 1,800.00
01883 t 1,800.00
01926 72 MIL PESOS
01976 . 3,600.00
01983 t 3,000.00

2 MIL
02007 . 3,600.00
02083 t 1,800.00
02183 t 1,800.00
02186 . 3,600.00
02245 $36,000.00
02283 t 1,800.00
02346 . 3,600.00
02383 t 1,800.00
02483 t 1,800.00
02505 . 3,600.00
02537 . 3,600.00
02545 . 3,600.00
02583 t 1,800.00
02618 . 3,600.00
02622 $14,400.00
02629 . 3,600.00
02637 . 3,600.00
02638 $21,600.00
02683 t 1,800.00
02783 t 1,800.00
02883 t 1,800.00
02951 $21,600.00
02983 t 3,000.00

3 MIL
03083 t 1,800.00
03110 . 3,600.00
03183 t 1,800.00
03258 . 3,600.00
03283 t 1,800.00
03383 t 1,800.00
03408 $36,000.00
03483 t 1,800.00
03563 . 3,600.00
03583 t 1,800.00
03603 . 3,600.00
03605 $14,400.00
03633 . 3,600.00
03655 . 3,600.00
03683 t 1,800.00
03783 t 1,800.00
03883 t 1,800.00
03983 t 3,000.00

4 MIL
04056 . 3,600.00
04078 . 3,600.00
04083 t 1,800.00
04154 . 3,600.00
04155 . 3,600.00
04169 137 MIL QUINIENTOS PESOS
04183 t 1,800.00
04251 . 3,600.00
04283 t 1,800.00
04383 t 1,800.00
04450 . 3,600.00
04481 . 7,200.00
04483 t 1,800.00
04544 . 3,600.00
04583 t 1,800.00
04627 . 3,600.00
04681 . 3,600.00
04683 t 1,800.00
04696 . 3,600.00
04724 . 3,600.00
04762 . 3,600.00
04783 t 1,800.00
04883 t 1,800.00
04952 . 3,600.00
04961 . 7,200.00
04983 t 3,000.00

5 MIL
05002 $14,400.00
05065 . 5,040.00
05083 t 1,800.00
05161 . 3,600.00
05183 t 1,800.00
05234 . 3,600.00
05252 . 3,600.00
05283 t 1,800.00
05291 . 3,600.00
05383 t 1,800.00
05483 t 1,800.00
05519 $21,600.00
05554 . 3,600.00
05583 t 1,800.00
05683 t 1,800.00
05727 . 3,600.00
05728 . 3,600.00
05783 t 1,800.00
05848 . 3,600.00
05883 t 1,800.00
05938 . 3,600.00
05983 t 3,000.00

6 MIL
06004 . 3,600.00
06028 $36,000.00
06053 . 3,600.00
06083 t 1,800.00
06183 t 1,800.00
06204 . 3,600.00
06283 t 1,800.00
06317 . 3,600.00
06328 . 3,600.00
06337 . 3,600.00
06383 t 1,800.00
06390 . 3,600.00
06483 t 1,800.00
06502 . 3,600.00
06516 $36,000.00
06529 $14,400.00
06552 . 3,600.00
06583 t 1,800.00
06592 . 7,200.00
06683 t 1,800.00
06783 t 1,800.00
06831 . 3,600.00
06883 t 1,800.00
06966 . 3,600.00
06983 $60,000.00
Por terminación a las 4 últimas cifras del Primer Premio.

7 MIL
07040 . 3,600.00
07057 . 3,600.00
07083 t 1,800.00
07183 . 5,760.00
07183 t 1,800.00
07283 t 1,800.00
07383 t 1,800.00
07428 $21,600.00
07483 t 1,800.00
07493 $14,400.00
07501 . 3,600.00
07561 . 3,600.00
07583 t 1,800.00
07615 . 3,600.00
07683 t 1,800.00
07783 t 1,800.00
07883 $21,600.00
07883 t 1,800.00
07894 . 3,600.00
07966 . 7,200.00
07983 t 3,000.00

8 MIL
08083 t 1,800.00
08183 t 1,800.00
08239 . 5,040.00
08283 t 1,800.00
08357 . 3,600.00
08383 t 1,800.00
08483 t 1,800.00
08534 $36,000.00
08540 . 3,600.00
08583 t 1,800.00
08677 . 3,600.00
08683 t 1,800.00
08783 t 1,800.00
08822 . 3,600.00
08883 t 1,800.00
08983 t 3,000.00

9 MIL
09083 t 1,800.00
09183 t 1,800.00
09227 . 3,600.00
09283 t 1,800.00
09285 $21,600.00
09330 . 3,600.00
09383 t 1,800.00
09483 t 1,800.00
09583 t 1,800.00
09589 . 3,600.00
09638 . 3,600.00
09683 t 1,800.00
09783 t 1,800.00
09795 . 3,600.00
09883 t 1,800.00
09948 $30,000.00
Por terminación a las 4 últimas cifras del Segundo Premio.
09983 t 3,000.00
09990 . 5,040.00

10 MIL
10083 t 1,800.00
10096 . 3,600.00
10111 . 5,760.00
10116 . 3,600.00
10145 $14,400.00
10183 t 1,800.00
10283 t 1,800.00
10301 $45,000.00
10362 . 3,600.00
10383 t 1,800.00
10391 . 5,040.00
10428 . 3,600.00
10483 t 1,800.00
10538 . 7,200.00
10583 t 1,800.00
10611 . 5,040.00
10646 $14,400.00
10676 $45,000.00
10683 t 1,800.00
10783 t 1,800.00
10839 . 3,600.00
10883 t 1,800.00
10922 . 3,600.00
10983 t 3,000.00

11 MIL
11083 t 1,800.00
11105 . 3,600.00
11183 t 1,800.00
11200 . 3,600.00
11283 t 1,800.00
11284 . 3,600.00
11383 t 1,800.00
11424 . 3,600.00
11483 t 1,800.00
11521 . 3,600.00
11583 t 1,800.00
11587 . 5,040.00
11597 $14,400.00
11650 . 3,600.00
11683 t 1,800.00
11719 . 3,600.00
11783 t 1,800.00
11883 t 1,800.00
11885 . 3,600.00
11932 $14,400.00
11983 t 3,000.00
11988 . 3,600.00

12 MIL
12013 . 3,600.00
12083 t 1,800.00
12105 . 3,600.00
12180 $36,000.00
12183 t 1,800.00
12231 . 3,600.00
12256 . 7,200.00
12283 t 1,800.00
12304 . 3,600.00
12383 t 1,800.00
12465 . 3,600.00
12471 . 3,600.00
12483 t 1,800.00
12504 . 3,600.00
12583 t 1,800.00
12653 . 3,600.00
12683 t 1,800.00
12690 . 7,200.00
12717 $14,400.00
12783 t 1,800.00
12786 . 3,600.00
12883 t 1,800.00
12983 t 3,000.00

13 MIL
13083 t 1,800.00
13183 t 1,800.00
13186 . 3,600.00
13269 . 3,600.00
13283 t 1,800.00
13356 . 3,600.00
13383 t 1,800.00
13401 . 3,600.00
13462 $36,000.00
13483 t 1,800.00
13508 . 3,600.00
13560 . 3,600.00
13568 . 3,600.00
13583 t 1,800.00
13623 . 3,600.00
13680 $14,400.00
13683 t 1,800.00
13696 . 3,600.00
13699 . 3,600.00
13783 t 1,800.00
13788 . 3,600.00
13883 t 1,800.00
13908 . 3,600.00
13923 . 3,600.00
13983 t 3,000.00

14 MIL
14028 . 5,040.00
14083 t 1,800.00
14174 $14,400.00
14183 t 1,800.00
14283 t 1,800.00
14330 . 3,600.00
14383 t 1,800.00
14483 t 1,800.00
14528 $36,000.00
14535 . 3,600.00
14569 . 3,600.00
14583 t 1,800.00
14683 t 1,800.00
14773 $14,400.00
14775 . 3,600.00
14783 t 1,800.00
14831 . 3,600.00
14839 . 3,600.00
14883 t 1,800.00
14923 . 3,600.00
14973 . 3,600.00
14983 t 3,000.00

15 MIL
15053 . 3,600.00
15083 t 1,800.00
15148 . 3,600.00
15183 t 1,800.00
15226 . 3,600.00
15283 t 1,800.00
15339 . 3,600.00
15345 . 3,600.00
15383 t 1,800.00
15483 t 1,800.00
15490 . 3,600.00
15511 $14,400.00
15514 . 3,600.00
15573 . 3,600.00
15583 t 1,800.00
15612 . 3,600.00
15683 t 1,800.00
15766 . 3,600.00
15783 t 1,800.00
15817 . 3,600.00
15837 . 3,600.00
15844 . 3,600.00
15849 $45,000.00
15883 t 1,800.00
15983 t 3,000.00

16 MIL
16027 . 3,600.00
16083 . 3,600.00
16083 t 1,800.00
16183 t 1,800.00
16283 t 1,800.00
16326 . 3,600.00
16372 $21,600.00
16383 t 1,800.00
16483 t 1,800.00
16583 t 1,800.00
16637 . 3,600.00
16638 $14,400.00
16683 t 1,800.00
16783 t 1,800.00
16789 . 3,600.00
16841 . 3,600.00
16861 . 3,600.00
16883 t 1,800.00
16983 $60,000.00
Por terminación a las 4 últimas cifras del Primer Premio.

17 MIL
17007 . 3,600.00
17083 t 1,800.00
17183 t 1,800.00
17194 . 3,600.00
17242 . 3,600.00
17283 t 1,800.00
17303 . 3,600.00
17383 t 1,800.00
17470 . 3,600.00
17483 t 1,800.00
17583 t 1,800.00
17683 t 1,800.00
17719 . 3,600.00
17783 t 1,800.00
17861 . 3,600.00
17883 t 1,800.00
17925 . 3,600.00
17982 . 3,600.00
17983 t 3,000.00

18 MIL
18000 . 3,600.00
18009 . 3,600.00
18083 t 1,800.00
18183 t 1,800.00
18283 t 1,800.00
18383 t 1,800.00
18483 t 1,800.00
18529 . 3,600.00
18553 . 3,600.00
18573 . 3,600.00
18583 t 1,800.00
18595 . 3,600.00
18683 t 1,800.00
18738 . 3,600.00
18783 t 1,800.00
18854 . 3,600.00
18883 t 1,800.00
18890 . 3,600.00
18924 . 3,600.00
18983 t 3,000.00

19 MIL
19083 t 1,800.00
19157 $14,400.00
19159 . 3,600.00
19183 t 1,800.00
19230 . 3,600.00
19246 . 3,600.00
19283 t 1,800.00
19332 . 3,600.00
19383 t 1,800.00
19451 . 3,600.00
19483 t 1,800.00
19570 . 3,600.00
19583 t 1,800.00
19634 . 3,600.00
19678 . 3,600.00
19683 t 1,800.00
19694 . 3,600.00
19783 t 1,800.00
19805 . 3,600.00
19819 . 7,200.00
19883 t 1,800.00
19901 c 1,800.00
19902 c 1,800.00
19903 c 1,800.00
19904 c 1,800.00
19905 c 1,800.00
19906 c 1,800.00
19907 c 1,800.00
19908 c 1,800.00
19909 c 1,800.00
19910 c 1,800.00
19911 c 1,800.00
19912 c 1,800.00
19913 c 1,800.00
19914 c 1,800.00
19915 c 1,800.00
19916 c 1,800.00
19917 c 1,800.00
19918 c 1,800.00
19919 c 1,800.00
19920 c 1,800.00
19921 c 1,800.00
19922 c 1,800.00
19923 c 1,800.00
19924 c 1,800.00
19925 c 1,800.00
19926 c 1,800.00
19927 c 1,800.00
19928 c 1,800.00
19929 c 1,800.00
19930 c 1,800.00
19931 c 1,800.00
19932 c 1,800.00
19933 c 1,800.00
19934 c 1,800.00
19935 c 1,800.00
19936 c 1,800.00
19937 c 1,800.00
19938 c 1,800.00
19939 c 1,800.00
19940 c 1,800.00
19941 c 1,800.00
19942 c 1,800.00
19943 c 1,800.00
19944 c 1,800.00
19945 c 1,800.00
19946 c 1,800.00

19947 $30,000.00

19948 720 MIL PESOS

Fue remitido para su venta en su Serie 1, a la Agencia Expendedora en Xalapa, Ver. La Serie 2, fue dispuesta para su venta a través de MEDIOS ELECTRONICOS.

19949 $30,000.00

19950 c 1,800.00
19951 c 1,800.00
19952 c 1,800.00
19953 c 1,800.00
19954 c 1,800.00
19955 c 1,800.00
19956 c 1,800.00
19957 c 1,800.00
19958 c 1,800.00
19959 c 1,800.00
19960 c 1,800.00
19961 c 1,800.00
19962 c 1,800.00
19963 c 1,800.00
19964 c 1,800.00
19965 c 1,800.00
19966 c 1,800.00
19967 c 1,800.00
19968 c 1,800.00
19969 c 1,800.00
19970 c 1,800.00
19971 c 1,800.00
19972 c 1,800.00
19973 c 1,800.00
19974 c 1,800.00
19975 c 1,800.00
19976 c 1,800.00
19977 c 1,800.00
19978 c 1,800.00
19979 c 1,800.00
19980 c 1,800.00
19981 c 1,800.00
19982 c 1,800.00
19983 t 3,000.00
19983 c 1,800.00
19984 c 1,800.00
19985 c 1,800.00
19986 c 1,800.00
19987 c 1,800.00
19988 c 1,800.00
19989 c 1,800.00
19990 c 1,800.00
19991 c 1,800.00
19992 c 1,800.00
19993 c 1,800.00
19994 c 1,800.00
19995 c 1,800.00
19996 c 1,800.00
19997 c 1,800.00
19998 c 1,800.00
19999 c 1,800.00

20 MIL
20000 c 1,800.00
20083 t 1,800.00
20168 . 3,600.00
20183 t 1,800.00
20268 . 3,600.00
20283 t 1,800.00
20383 t 1,800.00
20427 . 7,200.00
20480 . 3,600.00
20483 t 1,800.00
20502 . 5,040.00
20583 t 1,800.00
20648 . 3,600.00
20683 t 1,800.00
20783 t 1,800.00
20846 . 5,040.00
20883 t 1,800.00
20900 . 3,600.00
20983 t 3,000.00

21 MIL
21040 . 7,200.00
21083 t 1,800.00
21183 t 1,800.00
21283 t 1,800.00
21358 . 5,760.00
21360 . 7,200.00
21376 $21,600.00
21383 t 1,800.00
21422 . 3,600.00
21483 t 1,800.00
21568 $21,600.00
21583 t 1,800.00
21683 t 1,800.00
21783 t 1,800.00
21883 t 1,800.00
21923 . 3,600.00
21942 . 3,600.00
21983 t 3,000.00
21993 $45,000.00

22 MIL
22083 t 1,800.00
22109 $14,400.00
22154 . 3,600.00
22173 . 3,600.00
22180 . 3,600.00
22183 t 1,800.00
22206 . 3,600.00
22235 . 3,600.00
22283 t 1,800.00
22349 . 3,600.00
22370 . 3,600.00
22383 t 1,800.00
22385 . 3,600.00
22456 . 5,760.00
22483 t 1,800.00
22583 t 1,800.00
22596 $14,400.00
22616 . 3,600.00
22683 t 1,800.00
22700 . 3,600.00
22731 . 5,760.00
22766 . 3,600.00
22783 t 1,800.00
22803 . 3,600.00
22860 . 3,600.00
22883 t 1,800.00
22892 . 3,600.00
22920 $14,400.00
22929 . 3,600.00
22958 . 3,600.00
22983 t 3,000.00

23 MIL
23051 . 3,600.00
23068 . 3,600.00
23083 t 1,800.00
23117 . 3,600.00
23181 $14,400.00
23183 t 1,800.00
23217 . 7,200.00
23283 t 1,800.00
23296 . 3,600.00
23320 . 3,600.00
23383 t 1,800.00
23384 . 3,600.00
23390 . 3,600.00
23483 t 1,800.00
23511 . 7,200.00
23557 . 3,600.00
23574 . 3,600.00
23583 t 1,800.00
23636 . 3,600.00
23663 . 3,000.00
23683 t 1,800.00
23783 t 1,800.00
23785 $36,000.00
23883 t 1,800.00
23983 t 3,000.00

24 MIL
24071 . 3,600.00
24083 t 1,800.00
24183 t 1,800.00
24257 . 3,600.00
24283 t 1,800.00
24333 . 3,600.00
24383 t 1,800.00
24428 . 3,600.00
24438 . 3,600.00
24483 t 1,800.00
24543 $21,600.00
24583 t 1,800.00
24683 t 1,800.00
24711 . 3,600.00
24783 t 1,800.00
24883 t 1,800.00
24890 . 3,600.00
24902 $14,400.00
24922 . 5,760.00
24979 $14,400.00
24983 t 3,000.00

25 MIL
25083 t 1,800.00
25165 . 3,600.00
25166 $36,000.00
25183 t 1,800.00
25245 . 3,600.00
25283 t 1,800.00
25322 $14,400.00
25383 t 1,800.00
25391 . 5,760.00
25417 . 3,600.00
25459 $14,400.00
25483 t 1,800.00
25549 . 5,760.00
25583 t 1,800.00
25642 . 3,600.00
25683 t 1,800.00
25699 . 3,600.00
25775 . 3,600.00
25783 t 1,800.00
25883 t 1,800.00
25983 t 3,000.00

26 MIL
26083 t 1,800.00
26183 t 1,800.00
26226 . 3,600.00
26283 t 1,800.00
26383 t 1,800.00
26434 $21,600.00
26445 . 3,600.00
26458 . 3,600.00
26483 t 1,800.00
26535 . 3,600.00
26583 t 1,800.00
26585 . 3,600.00
26658 . 7,200.00
26659 . 3,600.00
26683 t 1,800.00
26783 t 1,800.00
26798 . 3,600.00
26819 . 3,600.00
26833 . 3,600.00
26876 . 3,600.00
26883 t 1,800.00
26927 . 3,600.00
26983 $60,000.00
Por terminación a las 4 últimas cifras del Primer Premio.
26985 . 3,600.00

27 MIL
27083 t 1,800.00
27099 $21,600.00
27137 . 3,600.00
27182 . 5,760.00
27183 t 1,800.00
27248 . 3,600.00
27281 . 3,600.00
27283 t 1,800.00
27284 . 5,760.00
27374 . 3,600.00
27383 t 1,800.00
27445 . 3,600.00
27483 t 1,800.00
27529 . 3,600.00
27583 t 1,800.00
27604 . 3,600.00
27655 . 5,760.00
27683 t 1,800.00
27783 t 1,800.00
27868 $21,600.00
27883 t 1,800.00
27983 t 3,000.00

28 MIL
28083 t 1,800.00
28183 t 1,800.00
28213 . 3,600.00
28257 . 7,200.00
28283 t 1,800.00
28383 t 1,800.00
28421 $21,600.00
28483 t 1,800.00
28543 . 3,600.00
28563 . 3,600.00
28583 t 1,800.00
28598 . 3,600.00
28683 t 1,800.00
28740 . 3,600.00
28759 . 3,600.00
28767 . 3,600.00
28783 t 1,800.00
28844 . 3,600.00
28849 $21,600.00
28883 t 1,800.00
28957 . 5,760.00
28974 . 3,600.00
28983 t 3,000.00

29 MIL
29083 t 1,800.00
29181 . 3,600.00
29183 t 1,800.00
29206 . 3,600.00
29283 t 1,800.00
29304 . 3,600.00
29373 . 3,600.00
29383 t 1,800.00
29429 . 5,040.00
29454 . 7,200.00
29483 t 1,800.00
29583 t 1,800.00
29663 . 3,600.00
29683 t 1,800.00
29748 $45,000.00
29783 t 1,800.00
29822 . 3,600.00
29883 t 1,800.00
29925 . 3,600.00
29948 $30,000.00
Por terminación a las 4 últimas cifras del Segundo Premio.
29955 . 3,600.00
29983 t 3,000.00
29996 . 3,600.00

30 MIL
30044 . 5,760.00
30083 t 1,800.00
30183 t 1,800.00
30202 . 3,600.00
30283 t 1,800.00
30340 137 MIL QUINIENTOS PESOS
30383 t 1,800.00
30384 . 3,600.00
30414 $14,400.00
30427 . 3,600.00
30483 t 1,800.00
30546 . 3,600.00
30583 t 1,800.00
30584 $21,600.00
30586 . 3,600.00
30668 . 3,600.00
30683 t 1,800.00
30783 t 1,800.00
30883 t 1,800.00
30938 . 5,760.00
30983 t 3,000.00

31 MIL
31043 . 3,600.00
31083 t 1,800.00
31098 . 3,600.00
31123 . 3,600.00
31183 t 1,800.00
31206 . 3,600.00
31283 t 1,800.00
31383 t 1,800.00
31483 t 1,800.00
31547 . 3,600.00
31583 t 1,800.00
31659 . 5,040.00
31683 t 1,800.00
31783 t 1,800.00
31880 . 5,760.00
31883 t 1,800.00
31983 t 3,000.00

32 MIL
32018 . 3,600.00
32031 . 3,600.00
32076 . 3,600.00
32083 t 1,800.00
32117 . 5,040.00
32183 t 1,800.00
32220 . 3,600.00
32283 t 1,800.00
32383 t 1,800.00
32483 t 1,800.00
32583 t 1,800.00
32607 . 7,200.00
32683 t 1,800.00
32764 . 3,600.00
32783 t 1,800.00
32789 . 3,600.00
32824 . 3,600.00
32836 $21,600.00
32883 t 1,800.00
32921 . 3,600.00
32966 . 3,600.00
32983 t 3,000.00

33 MIL
33068 $36,000.00
33083 t 1,800.00
33183 t 1,800.00
33283 t 1,800.00
33297 $45,000.00
33300 . 3,600.00
33327 $14,400.00
33328 . 3,600.00
33351 . 5,040.00
33383 t 1,800.00
33400 . 5,040.00
33411 . 3,600.00
33415 . 3,600.00
33474 . 3,600.00
33483 t 1,800.00
33526 . 3,600.00
33551 . 7,200.00
33583 t 1,800.00
33683 t 1,800.00
33766 . 3,600.00
33783 t 1,800.00
33837 . 3,600.00
33883 t 1,800.00
33977 . 3,600.00
33983 t 3,000.00

34 MIL
34025 . 3,600.00
34083 t 1,800.00
34183 t 1,800.00
34283 t 1,800.00
34383 t 1,800.00
34437 . 3,600.00
34483 t 1,800.00
34508 . 3,600.00
34526 . 3,600.00
34583 t 1,800.00
34683 t 1,800.00
34737 . 5,760.00
34783 t 1,800.00
34861 . 3,600.00
34878 . 3,600.00
34883 t 1,800.00
34983 t 3,000.00

35 MIL
35083 t 1,800.00
35086 . 3,600.00
35183 t 1,800.00
35283 t 1,800.00
35359 . 3,600.00
35383 t 1,800.00
35392 . 7,200.00
35456 . 3,600.00
35483 t 1,800.00
35543 $36,000.00
35583 t 1,800.00
35604 . 3,600.00
35683 t 1,800.00
35762 . 3,600.00
35783 t 1,800.00
35814 . 5,040.00
35820 . 5,760.00
35883 t 1,800.00
35930 . 3,600.00
35983 t 3,000.00

36 MIL
36083 t 1,800.00
36099 . 3,600.00
36145 . 3,600.00
36183 t 1,800.00
36210 . 3,600.00
36283 t 1,800.00
36285 . 3,600.00
36383 t 1,800.00
36436 . 5,760.00
36483 t 1,800.00
36583 t 1,800.00
36683 t 1,800.00
36779 . 7,200.00
36783 t 1,800.00
36883 t 1,800.00
36901 c 2,400.00
36902 c 2,400.00
36903 c 2,400.00
36904 c 2,400.00
36905 c 2,400.00
36906 c 2,400.00
36907 c 2,400.00
36908 c 2,400.00
36909 c 2,400.00
36910 c 2,400.00
36911 c 2,400.00
36912 c 2,400.00
36913 c 2,400.00
36914 c 2,400.00
36915 c 2,400.00
36916 c 2,400.00
36917 c 2,400.00
36918 c 2,400.00
36919 c 2,400.00
36920 c 2,400.00
36921 c 2,400.00
36922 c 2,400.00
36923 c 2,400.00
36924 c 2,400.00
36925 . 3,600.00
36925 c 2,400.00
36926 c 2,400.00
36927 c 2,400.00
36928 c 2,400.00
36929 c 2,400.00
36930 c 2,400.00
36931 c 2,400.00
36932 c 2,400.00
36933 c 2,400.00
36934 c 2,400.00
36935 c 2,400.00
36936 c 2,400.00
36937 c 2,400.00
36938 c 2,400.00
36939 c 2,400.00
36940 c 2,400.00
36941 c 2,400.00
36942 c 2,400.00
36943 c 2,400.00
36944 c 2,400.00
36945 c 2,400.00
36946 c 2,400.00
36947 c 2,400.00
36948 c 2,400.00
36949 c 2,400.00
36950 c 2,400.00
36951 c 2,400.00
36952 c 2,400.00
36953 c 2,400.00
36954 c 2,400.00
36955 c 2,400.00
36956 c 2,400.00
36957 c 2,400.00
36958 c 2,400.00
36959 c 2,400.00
36960 c 2,400.00
36961 c 2,400.00
36962 c 2,400.00
36963 c 2,400.00
36964 c 2,400.00
36965 c 2,400.00
36966 c 2,400.00
36967 c 2,400.00
36968 c 2,400.00
36969 c 2,400.00
36970 c 2,400.00
36971 c 2,400.00
36972 c 2,400.00
36973 c 2,400.00
36974 c 2,400.00
36975 c 2,400.00
36976 c 2,400.00
36977 . 3,600.00
36977 c 2,400.00
36978 c 2,400.00
36979 c 2,400.00
36980 c 2,400.00
36981 c 2,400.00

36982 $60,000.00

36983 8 MILLONES QUINIENTOS MIL PESOS

Fue remitido para su venta en su Serie 1, al Expendio Foráneo en Moroleón, Gto. La Serie 2, fue dispuesta para su venta a través de MEDIOS ELECTRONICOS.

36984 $60,000.00

36985 c 2,400.00
36986 c 2,400.00
36987 c 2,400.00
36988 c 2,400.00
36989 c 2,400.00
36990 c 2,400.00
36991 c 2,400.00
36992 c 2,400.00
36993 c 2,400.00
36994 c 2,400.00
36995 c 2,400.00
36996 c 2,400.00
36997 c 2,400.00
36998 c 2,400.00
36999 c 2,400.00

37 MIL
37000 c 2,400.00
37083 t 1,800.00
37111 . 3,600.00
37146 . 3,600.00
37183 t 1,800.00
37283 t 1,800.00
37338 . 3,600.00
37339 . 3,600.00
37383 t 1,800.00
37388 . 3,600.00
37452 . 5,760.00
37483 t 1,800.00
37583 t 1,800.00
37655 . 3,600.00
37683 t 1,800.00
37745 . 3,600.00
37783 t 1,800.00
37883 t 1,800.00
37974 . 3,600.00
37981 . 3,600.00
37983 t 3,000.00

38 MIL
38056 . 3,600.00
38083 t 1,800.00
38183 t 1,800.00
38283 t 1,800.00
38313 . 3,600.00
38383 t 1,800.00
38483 t 1,800.00
38490 . 5,040.00
38583 t 1,800.00
38683 t 1,800.00
38756 . 3,600.00
38783 t 1,800.00
38883 t 1,800.00
38983 t 3,000.00
38992 . 3,600.00

39 MIL
39015 . 3,600.00
39083 t 1,800.00
39096 . 3,600.00
39138 . 3,600.00
39183 t 1,800.00
39228 . 3,600.00
39283 t 1,800.00
39383 t 1,800.00
39483 t 1,800.00
39539 . 3,600.00
39583 t 1,800.00
39604 . 3,600.00
39611 . 7,200.00
39655 . 3,600.00
39683 t 1,800.00
39717 . 3,600.00
39753 . 3,600.00
39783 t 1,800.00
39883 t 1,800.00
39948 $30,000.00
Por terminación a las 4 últimas cifras del Segundo Premio.
39983 t 3,000.00

40 MIL
40030 . 3,600.00
40083 t 1,800.00
40114 . 3,600.00
40183 t 1,800.00
40230 . 3,600.00
40231 . 3,600.00
40283 t 1,800.00
40383 t 1,800.00
40483 t 1,800.00
40578 . 3,600.00
40583 t 1,800.00
40683 t 1,800.00
40783 t 1,800.00
40791 . 3,600.00
40801 . 3,600.00
40825 . 5,760.00
40841 . 3,600.00
40883 t 1,800.00
40935 . 3,600.00
40948 . 5,040.00
40983 t 3,000.00

41 MIL
41010 . 3,600.00
41011 $21,600.00
41033 . 3,600.00
41083 t 1,800.00
41183 t 1,800.00
41206 . 5,760.00
41207 . 5,040.00
41257 . 5,760.00
41283 t 1,800.00
41383 t 1,800.00
41483 t 1,800.00
41532 . 5,760.00
41550 . 3,600.00
41579 . 7,200.00
41583 t 1,800.00
41597 . 3,600.00
41683 t 1,800.00
41688 . 3,600.00
41715 . 7,200.00
41736 . 3,600.00
41783 t 1,800.00
41786 . 3,600.00
41865 $45,000.00
41883 t 1,800.00
41932 . 3,600.00
41946 $14,400.00
41983 t 3,000.00

42 MIL
42016 . 3,600.00
42049 . 3,600.00
42083 t 1,800.00
42121 . 3,600.00
42143 . 3,600.00
42183 t 1,800.00
42185 . 3,600.00
42229 72 MIL PESOS
42282 $14,400.00
42283 t 1,800.00
42330 . 3,600.00
42383 t 1,800.00
42392 . 7,200.00
42420 . 3,600.00
42429 . 3,600.00
42449 . 3,600.00
42483 t 1,800.00
42487 . 3,600.00
42509 . 5,040.00
42577 $14,400.00
42583 t 1,800.00
42606 . 3,600.00
42683 t 1,800.00
42783 t 1,800.00
42827 $14,400.00
42856 . 3,600.00
42858 . 3,600.00
42883 t 1,800.00
42983 t 3,000.00

43 MIL
43015 . 3,600.00
43033 . 3,600.00
43076 . 3,600.00
43083 t 1,800.00
43183 t 1,800.00
43283 t 1,800.00
43288 . 5,040.00
43371 . 3,600.00
43383 t 1,800.00
43458 . 7,200.00
43483 t 1,800.00
43485 . 5,760.00
43583 t 1,800.00
43614 . 3,600.00
43627 . 3,600.00
43631 . 3,600.00
43683 t 1,800.00
43761 . 3,600.00
43783 t 1,800.00
43827 $14,400.00
43883 t 1,800.00
43917 . 3,600.00
43967 . 3,600.00
43983 t 3,000.00

44 MIL
44008 . 5,040.00
44047 . 3,600.00
44078 . 3,600.00
44083 t 1,800.00
44183 t 1,800.00
44280 $21,600.00
44283 t 1,800.00
44345 . 3,600.00
44359 . 5,760.00
44383 t 1,800.00
44393 . 3,600.00
44416 . 7,200.00
44483 t 1,800.00
44528 . 3,600.00
44583 t 1,800.00
44611 . 3,600.00
44683 t 1,800.00
44783 t 1,800.00
44845 . 3,600.00
44883 t 1,800.00
44921 137 MIL QUINIENTOS PESOS
44983 t 3,000.00

45 MIL
45023 . 3,600.00
45083 t 1,800.00
45183 t 1,800.00
45283 t 1,800.00
45306 . 3,600.00
45316 $45,000.00
45380 . 3,600.00
45383 t 1,800.00
45465 . 3,600.00
45483 t 1,800.00
45551 $36,000.00
45583 t 1,800.00
45620 . 3,600.00
45662 . 3,600.00
45683 t 1,800.00
45751 . 3,600.00
45764 . 3,600.00
45783 t 1,800.00
45799 . 3,600.00
45883 t 1,800.00
45908 . 7,200.00
45917 . 5,760.00
45939 . 5,760.00
45983 t 3,000.00

46 MIL
46063 . 3,600.00
46083 t 1,800.00
46151 . 3,600.00
46183 t 1,800.00
46186 . 3,600.00
46260 . 3,600.00
46283 t 1,800.00
46383 t 1,800.00
46483 t 1,800.00
46542 . 3,600.00
46583 t 1,800.00
46663 . 3,600.00
46683 t 1,800.00
46719 . 7,200.00
46736 . 3,600.00
46774 . 3,600.00
46783 t 1,800.00
46883 t 1,800.00
46966 . 5,040.00
46983 $60,000.00
Por terminación a las 4 últimas cifras del Primer Premio.
46986 . 3,600.00
46997 . 5,760.00

47 MIL
47083 t 1,800.00
47183 t 1,800.00
47250 . 3,600.00
47283 t 1,800.00
47337 . 3,600.00
47358 . 3,600.00
47383 t 1,800.00
47482 . 3,600.00
47483 t 1,800.00
47563 . 3,600.00
47583 t 1,800.00
47595 . 3,600.00
47671 . 3,600.00
47683 t 1,800.00
47692 $21,600.00
47725 . 3,600.00
47783 t 1,800.00
47836 . 3,600.00
47847 . 5,040.00
47883 t 1,800.00
47901 $36,000.00
47908 . 3,600.00
47983 t 3,000.00

48 MIL
48053 . 3,600.00
48083 t 1,800.00
48126 . 3,600.00
48167 . 3,600.00
48183 t 1,800.00
48203 . 3,600.00
48212 . 3,600.00
48222 . 3,600.00
48240 . 3,600.00
48254 . 3,600.00
48259 . 5,040.00
48278 . 3,600.00
48283 t 1,800.00
48307 . 3,600.00
48383 t 1,800.00
48411 . 3,600.00
48483 t 1,800.00
48498 . 3,600.00
48583 t 1,800.00
48683 t 1,800.00
48783 t 1,800.00
48786 . 5,040.00
48861 . 3,600.00
48883 t 1,800.00
48983 t 3,000.00

49 MIL
49008 . 3,600.00
49075 . 3,600.00
49083 t 1,800.00
49135 . 3,600.00
49183 t 1,800.00
49202 . 3,600.00
49210 . 3,600.00
49247 . 3,600.00
49283 t 1,800.00
49383 t 1,800.00
49385 . 5,040.00
49409 . 3,600.00
49445 . 7,200.00
49483 t 1,800.00
49490 . 3,600.00
49514 . 3,600.00
49583 t 1,800.00
49645 . 3,600.00
49683 t 1,800.00
49783 t 1,800.00
49842 . 3,600.00
49883 t 1,800.00
49948 $30,000.00
Por terminación a las 4 últimas cifras del Segundo Premio.
49983 t 3,000.00

50 MIL
50083 t 1,800.00
50089 . 3,600.00
50111 . 3,600.00
50156 . 3,600.00
50183 t 1,800.00
50244 . 3,600.00
50283 t 1,800.00
50313 . 3,600.00
50383 t 1,800.00
50443 72 MIL PESOS
50483 t 1,800.00
50488 $14,400.00
50575 . 3,600.00
50583 t 1,800.00
50618 . 3,600.00
50678 . 3,600.00
50683 t 1,800.00
50743 72 MIL PESOS
50783 t 1,800.00
50790 $14,400.00
50870 $21,600.00
50883 t 1,800.00
50950 . 3,600.00
50983 t 3,000.00

51 MIL
51004 . 3,600.00
51083 t 1,800.00
51183 t 1,800.00
51283 t 1,800.00
51341 . 7,200.00
51346 . 3,600.00
51369 . 3,600.00
51373 . 3,600.00
51383 t 1,800.00
51483 t 1,800.00
51522 . 3,600.00
51583 . 3,600.00
51583 t 1,800.00
51619 . 3,600.00
51683 t 1,800.00
51783 t 1,800.00
51858 $14,400.00
51883 t 1,800.00
51886 $36,000.00
51983 t 3,000.00

52 MIL
52083 t 1,800.00
52165 . 3,600.00
52183 t 1,800.00
52203 $21,600.00
52242 . 3,600.00
52260 . 3,600.00
52266 . 3,600.00
52283 t 1,800.00
52383 t 1,800.00
52394 . 3,600.00
52479 . 3,600.00
52483 t 1,800.00
52583 t 1,800.00
52588 . 7,200.00
52611 . 3,000.00
52683 t 1,800.00
52757 . 3,600.00
52783 t 1,800.00
52883 t 1,800.00
52925 . 3,600.00
52964 . 3,600.00
52983 t 3,000.00

53 MIL
53049 . 7,200.00
53050 . 3,600.00
53083 t 1,800.00
53097 $14,400.00
53183 t 1,800.00
53283 t 1,800.00
53383 t 1,800.00
53458 . 3,600.00
53466 . 5,760.00
53483 t 1,800.00
53500 . 3,600.00
53583 t 1,800.00
53667 . 3,600.00
53678 137 MIL QUINIENTOS PESOS
53683 t 1,800.00
53698 . 3,600.00
53783 t 1,800.00
53806 . 3,600.00
53883 t 1,800.00
53983 t 3,000.00

54 MIL
54050 . 5,760.00
54083 t 1,800.00
54102 . 3,600.00
54104 . 5,040.00
54183 t 1,800.00
54283 t 1,800.00
54383 t 1,800.00
54483 t 1,800.00
54492 $45,000.00
54523 $14,400.00
54527 . 3,600.00
54583 t 1,800.00
54683 t 1,800.00
54738 . 3,600.00
54783 t 1,800.00
54883 t 1,800.00
54983 t 3,000.00

55 MIL
55083 t 1,800.00
55183 t 1,800.00
55213 $14,400.00
55283 t 1,800.00
55289 . 3,600.00
55344 . 3,600.00
55383 t 1,800.00
55483 t 1,800.00
55515 . 3,600.00
55583 t 1,800.00
55627 . 3,600.00
55641 . 3,600.00
55683 t 1,800.00
55783 t 1,800.00
55871 $14,400.00
55883 t 1,800.00
55983 t 3,000.00

56 MIL
56028 . 5,040.00
56083 t 1,800.00
56124 . 3,600.00
56183 t 1,800.00
56211 . 3,600.00
56283 t 1,800.00
56307 . 3,600.00
56339 . 3,600.00
56383 t 1,800.00
56454 . 5,760.00
56457 . 3,600.00
56483 t 1,800.00
56520 . 3,600.00
56536 . 3,600.00
56583 t 1,800.00
56612 . 3,600.00
56666 . 3,600.00
56683 t 1,800.00
56783 t 1,800.00
56883 t 1,800.00
56916 . 3,600.00
56983 $60,000.00
Por terminación a las 4 últimas cifras del Primer Premio.

57 MIL
57083 t 1,800.00
57138 . 5,040.00
57143 . 3,600.00
57155 . 3,600.00
57183 t 1,800.00
57196 $14,400.00
57238 . 3,600.00
57259 . 3,600.00
57283 t 1,800.00
57331 $14,400.00
57383 t 1,800.00
57451 $21,600.00
57483 t 1,800.00
57583 t 1,800.00
57606 . 5,760.00
57637 . 3,600.00
57683 t 1,800.00
57783 t 1,800.00
57883 t 1,800.00
57897 . 3,600.00
57949 . 3,600.00
57955 . 3,600.00
57983 t 3,000.00

58 MIL
58083 t 1,800.00
58098 . 3,600.00
58157 . 3,600.00
58171 $21,600.00
58177 $21,600.00
58183 t 1,800.00
58280 . 7,200.00
58283 t 1,800.00
58338 . 5,760.00
58383 t 1,800.00
58384 . 3,600.00
58434 $14,400.00
58483 t 1,800.00
58493 . 7,200.00
58562 . 5,760.00
58583 t 1,800.00
58683 t 1,800.00
58782 . 5,760.00
58783 t 1,800.00
58883 t 1,800.00
58900 . 5,040.00
58902 . 5,040.00
58983 t 3,000.00

59 MIL
59019 . 5,040.00
59083 t 1,800.00
59183 t 1,800.00
59187 . 3,600.00
59206 $14,400.00
59254 . 3,600.00
59263 . 3,600.00
59283 t 1,800.00
59323 . 3,600.00
59332 . 3,600.00
59383 t 1,800.00
59384 . 3,600.00
59483 t 1,800.00
59583 t 1,800.00
59597 . 5,040.00
59601 $14,400.00
59658 . 3,600.00
59683 t 1,800.00
59776 . 3,600.00
59783 t 1,800.00
59883 t 1,800.00
59948 $30,000.00
Por terminación a las 4 últimas cifras del Segundo Premio.
59983 t 3,000.00

LA LETRA "C" INDICA APROXIMACIONES A LA CENTENA. / LA LETRA "T" INDICA TERMINACIONES. / **LOS BILLETES DE ESTE SORTEO PRESCRIBEN A LOS 60 DIAS NATURALES.**

PARA CONSULTA DE PREMIOS POR VIA TELEFONICA EN LA CIUDAD DE MEXICO Y DE PROVINCIA, MARQUE EL TELEFONO: 55477-00100 OPCION 1 U OPCION 3 DEL MENU O INGRESE A NUESTRA PAGINA: www.loterianacional.gob.mx

PARA LOCALIZAR EL NUMERO DE SU SUERTE O INFORMACION GENERAL DE LA LOTERIA NACIONAL, MARQUE EL TELEFONO: 55514-07000 O ACUDIR A: PLAZA DE LA REFORMA No. 1, C. P. 06037 CIUDAD DE MEXICO.

AL EFECTUARSE EL PAGO DE LOS BILLETES PREMIADOS SE RETENDRAN LOS IMPUESTOS DE ACUERDO A LAS LEYES VIGENTES DE LA MATERIA. / LOS REINTEGROS NO CAUSAN IMPUESTO.

5,400 REINTEGROS A LOS BILLETES TERMINADOS EN **3** CON MONTO DE $800.00 PARA 20 VIGESIMOS, EN VIRTUD DE QUE ESTA TERMINACION CORRESPONDE AL PREMIO PRINCIPAL, EXCLUYENDO LAS TERMINACIONES EN 0983, 983 Y 83 ANOTADAS EN EL CUERPO DE LA LISTA.

5,994 REINTEGROS A LOS BILLETES TERMINADOS EN **8** CON MONTO DE $800.00 PARA 20 VIGESIMOS, EN VIRTUD DE QUE ESTA TERMINACION CORRESPONDE AL SEGUNDO PREMIO, EXCLUYENDO LAS 4 ULTIMAS CIFRAS EN 9948 ANOTADAS EN EL CUERPO DE LA LISTA.

S U P E R I O R 2804

¡Premio Mayor! SORTEO SUPERIOR 2804 Felicidades Moroleón, Gto.
www.loterianacional.gob.mx
Participa en nuestro siguiente sorteo ¡AYUDA Y GANA! SORTEO ZODIACO 1655
Si juegas, gana México.
PARTICIPA EN LOS SIGUIENTES SORTEOS PARA LA ASISTENCIA PÚBLICA
MARTES SORTEO MAYOR 21 MILLONES PREMIO MAYOR de pesos en 3 series
VIERNES SORTEO SUPERIOR 17 MILLONES PREMIO MAYOR de pesos en 2 series
DOMINGO SORTEO ZODIACO 7 MILLONES PREMIO MAYOR de pesos en 1 serie
LOTERÍA NACIONAL

DIRECTOR GENERAL: MTRO. MARCO ANTONIO MENA RODRIGUEZ. / REPRESENTANTE DE LA SECRETARIA DE GOBERNACION: LIC. RUBI GUADALUPE GUERRERO GARCIA.

SORTEO SUPERIOR 2804 CELEBRADO A LAS 20:00 HRS. EL VIERNES 26 DE ABRIL DE 2024, EN LA CIUDAD DE MEXICO.

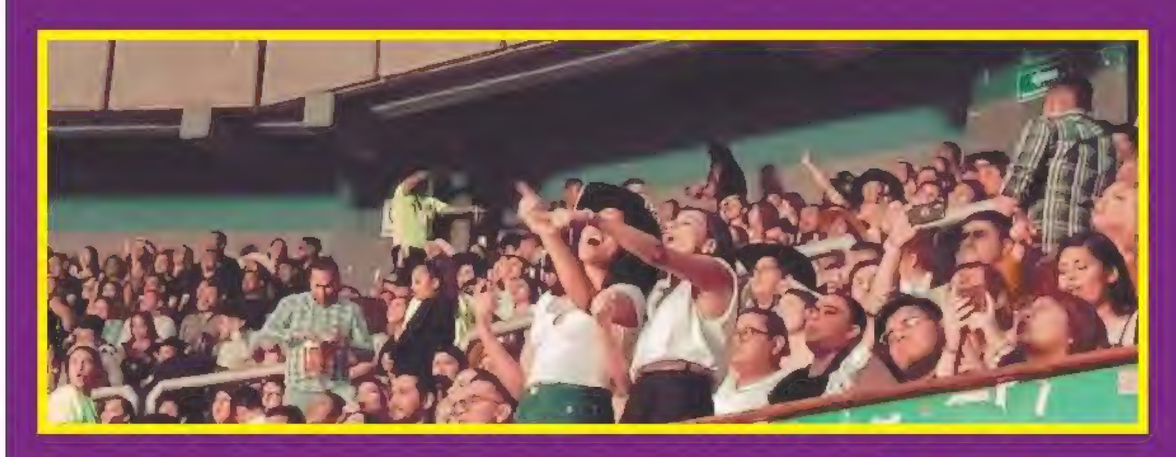

Ambiente se prende y asistentes se echan unos tragos.

Llegan hora y media tarde pero ánimos no bajan

Fabricio Moreno

Una presentación en la que el buen baile y las dedicatorias de amor y desamor se hicieron presentes, fue la que ofreció el grupo Intocable en el Domo de la Feria de León la noche de ayer como parte de su Tour MMXXIV, donde también celebraron sus 30 años de trayectoria.

La agrupación liderada por Ricky Muñoz dejó en claro que su música llegó para quedarse en el corazón de los leoneses; la arman en grande con un soldout.

La cita fue a las 9:00 y desde una hora antes algunos asistentes con la texana y las botas bien puestas, llegaron para irse preparando para una presentación inolvidable.

HACE ESPERAR A SUS FANS

Tras casi una hora y media de retraso Ricardo Muñoz,vocalista; René Martínez, baterista; Sergio Serna, percusión; Johnny Rosas ,voz y bajo; Alejandro Gulmar, bajo quinto y Felix Salinas bajo, salieron al escenario ocasionando los gritos de toda la audiencia que los esperaba con ansia.

El sonido de la batería fue lo primero que se escuchó y le dio entrada a la primera canción de la noche, "No van a entender", con la que la agrupación calmó los ánimos tras una larga espera.

"Muy buenas noches León, gracias por estar con nosotros durante todos estos 30 años. Perdón por la tardanza, pero tuvimos que recorrer muchos kilómetros", dijo Ricky.

Estas canciones sirvieron para que el público calentara gargantas, para después interpretar "Me equivoqué contigo" , "Dame un besito" , "No te vayas" y "Vete ya".

Ya con el ambiente prendido, algunos asistentes, con unos tragos encima, se pararon para cantar "Bastó" y la clásica "Déjame amarte".

Pasadas ya las 11:00 p.m Ricky dijo: "ustedes vinieron a escuchar las canciones clásicas de Intocable ¿no es cierto?, y nosotros venimos a cantarles, pero esta noche tocaremos un bloque de nuestras nuevas canciones".

INTOCABLE EN EL DOMO DE LA FERIA

¡Tarde pero sin sueño!

Foto: Fabricio Moreno

Foto: Instagram

Paloma y Luis Miguel, en la portada de ¡Hola!

Como un par de tortolitos

Agencia SUN

Luis Miguel es muy celoso con su vida personal, siempre ha mantenido lejos de los reflectores sus romances, por eso sorprendió tras compartir la portada de la revista "Hola!" en la que aparece muy sonriente junto a su novia, Paloma Cuevas.

Muchos coinciden que Luis Miguel vive una de sus mejores etapas, en gran parte porque Paloma Cuevas le ha dado la estabilidad emocional que hace mucho no tenía.

Ahora, compartió una foto de la portada de la revista Hola! en la que aparece intercambiando miradas con Paloma, quien se sostiene de su brazo mientras ambos caminan.

"Luis Miguel celebra su cumpleaños junto a Paloma Cuevas", se lee en el titular de la publicación que compartió en sus estados el llamado "Sol de México".

Amat recuerda que le 'madrugaron' el estreno de filme 'Los Bastardos'

Juanita Crespo

El cineasta mexicano Amat Escalante recordó cuando fue víctima de piratería por parte del candidato de Morena a la alcaldía de Guanajuato, Jorge Rodríguez Medrano.

Amat denunció el robo que sufrió en el año 2008 de "Los Bastardos", filme que fue proyectado sin su consentimiento en la televisora Tv8, propiedad del hoy candidato a la alcaldía de Guanajuato, Jorge Rodríguez Medrano.

Durante un foro en la Universidad de Guanajuato, en el Día de la Propiedad Intelectual, el cineasta reveló que la televisora transmitió, sin permiso, dicha película cuando aún no llegaba al cine.

"Hay un caso personal en Guanajuato de la película 'Los Bastardos' que antes de que saliera al cine me habló un amigo y me dijo: 'oye está aquí en la tele, en TV8, no sé cuál era el canal exactamente, era un canal que los dueños son de una pastelería, no sé si era ese ¿es ese?, bueno, estaban transmitiendo mi película, 'Los Bastardos', con anuncios de la pastelería, y todavía no salía en el cine", platicó Amat.

"De repente estás viendo la película con escenas muy violentas, imagino que le han de haber editado, no sé, pero eso fue algo medio grave y metimos una de-

"Eso es desagradable porque mi público en gran parte es de Guanajuato y ya la estaban viendo y con anuncios que quién sabe cómo los habrán puesto y que seguro no fue con cuidado".
AMAT ESCALANTE
CINEASTA

El cineasta confesó lo ocurrido en 2008 en una reciente charla.

ACUSA A CANDIDATO DE MORENA

Lo 'piratean', y en su tierra

Foto: Metro y especial

HABLA DEL AMOR

Una pedradilla más

Shakira expresó que educa a sus hijos para ser hombres leales

"Me he fijado como objetivo personal criar muchachos leales y hombres honestos. Quiero que sean hombres de palabra."
SHAKIRA
CANTAUTORA

La colombiana cree en el amor, pero está consciente que a ella le ha ido mal.

Foto: Instagram

Metro

Shakira ha vuelto a hablar sobre el amor de pareja en su vida y asegura que no le ha ido bien en ese ámbito, pero que ha sido compensada con el amor de sus hijos y amistades.

"He sido testigo del amor, solo que no he sido tan afortunada", dijo a una revista. "No puedo decir que no creo en el amor porque veo el ejemplo de mis padres después de 50 años juntos", dijo.

La artista se separó de Piqué tras una infidelidad. "La monogamia es una utopía. Mi relación (duró) 12 años pero mis amigos estarán ahí toda la vida. Cuando llegaron las dificultades, fue cuando aprendí lo verdaderamente importante que era la amistad".

PURO PODER FEMENINO

Agencia SUN

El primer festival compuesto solo por artistas femeninas "Hera, HSBC" develó su cartel y destacó la figura de Demi Lovato como la figura internacional de la primera edición del evento que será el próximo 24 de agosto, en el Autódromo Hermanos Rodríguez.

Además, artistas latinoamericanas y mexicanas componen el cartel, junto a mujeres representantes de pueblos originarios como Mujeres de Viento Florido, quienes giraron junto a Mon Laferte en su más reciente gira acústica.

No será un espacio exclusivo para mujeres, bandas como Evanescence, o Garbage, quienes también destacan como invitadas internacionales en el cartel, cuentan con hombres en su formación.

Por lo que las fundadoras Elis Paprika y Ximena Sariñana destacan que será un espacio para todas, todos y todes, con la finalidad de seguir impulsando el desarrollo de artistas femeninas.

La Marketa, y Now Girls Rule, iniciativa de Elis Paprika contará con un escenario donde cinco bandas emergentes se presentarán por primera vez en el marco de un festival.

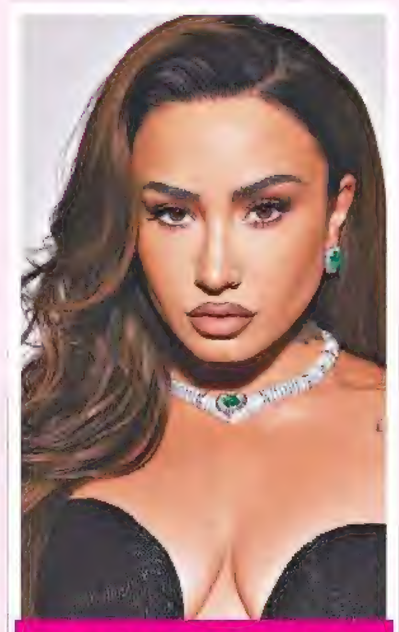

Demi Lovato encabeza el festival musical Hera, en la CDMX.

Foto: Instagram

Otra de las figuras importantes para el festival es la participación de Villano Antillano, mujer trans del género urbano que participará en el festival.

Camila Cabello, Danna Paola, Kesha, Ximena Sariñana, Ely Guerra, Tash Sultana, Francisca Valenzuela, Yahritza y su Esencia, también forman parte del cartel.

ACCIDENTE EN FILME DE EDDIE MURPHY DEJA 8 HERIDOS

Agencia SUN

Un aparatoso accidente vehicular tuvo lugar el fin de semana en el set de filmación de "The Pickup", la película en la que trabaja el productor y actor Eddie Murphy.

Durante una secuencia de acrobacias con profesionales en un pequeño aeropuerto de Atlanta, un camión blindado chocó con una camioneta, resultando en que ambos vehículos se desviaran de la carretera y terminaran en el césped. El camión volcó sobre un SUV, girando antes de quedar en posición vertical, mientras dos personas salieron disparadas contra el suelo.

"TMZ" reportó que como consecuencia del accidente, ocho miembros del equipo sufrieron heridas. Sin embargo, un hombre identificado como Marvin Haven aún está en la Unidad de Cuidados Intensivos con múltiples fracturas en el cuello, la espalda, un pulmón perforado, una fractura en el cráneo y costillas rotas, entre otras lesiones graves.

Su familia ha iniciado una campaña de donaciones en GoFundMe para su recuperación, destacando que requerirá cirugía reconstructiva facial.

"Marvin necesita su apoyo ahora más que nunca durante este momento difícil. Sus donaciones, sin importar cuán grandes o pequeñas sean, marcarán una gran diferencia para aliviar la tensión financiera y ayudar a Marvin y su esposa Melissa a concentrarse en el amor, el cuidado y la mentalidad necesarios para sanar en el largo camino de recuperación".

El actor protagoniza la película 'The Pickup'.

Foto: Tomada de dailymail.co.uk

AL DÍA
SUPER
POSTER
• AL DÍA •
SÁBADO 27 DE ABRIL DE 2024

FOTOS: CORTESÍA

Hará Ricky Martin historia

Metro

Ricky Martin fue elegido para encabezar el Pride in the Park en Los Ángeles, en la primera vez que el ganador del premio Grammy ocupará un lugar central en un evento del Orgullo.

Esta será la primera vez que la organización tendrá a un artista latino abiertamente gay como cabeza de cartel. LA Pride in the Park regresará al Parque Histórico Estatal de Los Ángeles el 8 de junio y contará con el tema "Power in Pride", dio a conocer The Hollywood Reporter.

"Estoy encantado de encabezar LA Pride in the Park porque es una oportunidad increíble para celebrar el amor, la diversidad y la igualdad", dijo Martin en un comunicado.

"LA Pride es un testimonio del poder de la comunidad, el poder de la visibilidad y el poder de defender nuestros derechos. Ser parte de esta vibrante comunidad me llena de orgullo y propósito", dijo el cantante.

Foto: Especial

Por primera vez un latino encabezará el LA Pride in the Park.

El cantante recibió duras críticas por contar cosas íntimas de su relación con 'Beli'.

REVELA DETALLES DE BELINDA

¿No que muy caballero?

Durante su participación en 'La casa de los famosos', Lupillo Rivera habló de más

Juanita Crespo

El cantante Lupillo Rivera se encuentra en el ojo del huracán, ahora por filtrar información sobre su relación con Belinda.

Ambos famosos levantaron rumores de una relación cuando ambos participaron como jueces del reality "La Voz", aunque ninguno lo confirmó en su momento; incluso Lupillo pidió respeto para Belinda y fue calificado como un caballero.

Pero recientemente el cantante habló de más durante una charla con los integrantes de "La casa de los famosos", donde confesó que sí tuvo un noviazgo con la intérprete y dio detalles de esta relación.

El hermano de Jenni Riviera aseguró que fue Belinda quien 'se le lanzó', pues le habría dicho que 'estaba loca por él', y fue ella quien lo besó.

Esto provocó malos comentarios los videos de circulan en redes sociales sobre Lupillo 'destapando' su vínculo con Belinda.

Belinda no se ha pronunciado sobre los comentarios que el cantante hizo en el reality de Telemundo respecto a la presunta relación romántica que tuvieron hace un par de años.

Fotos: Instagram

Florinda levanta la voz por 'Chespirito'

Redacción/*Agencia SUN*

A través de un comunicado, Florinda Meza, viuda del creador del "El Chavo del 8", Roberto Gómez Bolaños, reclamó que tengan 'congelados' los programas de 'Chespirito'.

Meza aprovechó para aclarar que no tiene la intención de iniciar acciones legales contra los hijos de 'Chespirito', con relación a la serie "Sin querer queriendo" que desarrolla la plataforma Max y que es una colaboración con Roberto Gómez Fernández.

Pero recordó: "Él me nombró como su representante para proteger sus personajes de un mal uso". Dijo que no ha iniciado ninguna demanda: "No es mi deseo y espero no verme en la necesidad de hacerlo por ningún motivo".

Meza dejó claro que Gómez Bolaños le encargó proteger sus personajes.

Foto: Instagram

HORÓSCOPOS

ARIES 21 marzo-20 abril

Trata de calmarte, porque haces trabajar tu mente en exceso y esto puede alterar tu sistema nervioso y tus relaciones con tus compañeros de trabajo.

TAURO 21 abril-20 mayo

Tienes visión para los negocios y usas tu talento en forma efectiva, tus brillantes ideas pueden beneficiar tu economía.

GÉMINIS 21 mayo-21 junio

Puedes a exagerar las aflicciones por las que pasas, solamente para justificar tu rechazo hacia alguna responsabilidad, tienes que ser más responsable.

CÁNCER 22 junio-22 julio

Gozas de buena salud, ya que la luna esta al final del signo de virgo, por lo que es importante que seas sincero en todo lo que haces y en forma justa en tu oficina de trabajo.

LEO 23 julio-22 agosto

Prestar dinero o manejar cosas prohibidas, son actividades de mucho compromiso, tienes que investigar todos los detalles de tus planes para que no exista riesgo para ti.

VIRGO 23 agosto-22 septiembre

Expresas tus opiniones con gran habilidad, de manera que nadie pueda sentirse amenazado o intimidado por ti, ya que tu planeta te da la capacidad de análisis.

LIBRA 23 septiembre-22 octubre

Tu comportamiento romántico es extremista, porque cambias con tu pareja de lo áspero y corriente a lo muy refinado, te cuidado de no lastimar sus sentimientos.

ESCORPIÓN 23 octubre-21 noviembre

Tu planeta hace que generalmente trates de ser imparcial en tus opiniones, con objeto de no ofender a la gente sin tener causa justificada.

SAGITARIO 22 noviembre-21 diciembre

Te será difícil aprovechar tus experiencias; sin embargo, deberás hacerlo, porque de otro modo no realizarás tus planes a futuro.

CAPRICORNIO 22 diciembre-21 enero

Gracias a tu perseverancia, tú eres quien puede controlar el grado de tu progreso, porque te sobra energía para aplicarla en la conquista de tus metas.

ACUARIO 22 enero-19 febrero

Una vez que estés consciente de tus defectos y trates de corregirlos, podrás ver el futuro con mayor éxito y optimismo.

PISCIS 20 febrero-20 marzo

Tu pareja posiblemente comparta tu estilo conservador y ordenado de ser. Juntos pueden planear un futuro progreso, comparten la experiencia y la inteligencia de ambos.

'DA MUERTE' A AURELIO CASILLAS

Adiós definitivo

Tras más de 10 décadas de interpretar al narcotraficante, el actor dice estar listo para nuevos retos.

Foto: Metro

Rafael Amaya se despide de 'El señor de los cielos'

Agencia SUN

Rafael Amaya está listo para lo que viene: se despide de Aurelio Casillas, el narcotraficante protagonista de la serie "El señor de los cielos", a quien le dio vida desde 2013, durante nueve temporadas.

Amaya se despide del Casillas, el personaje que le dio fama mundial y que encabezó la serie más exitosa de la cadena Telemundo.

El actor de 47 años se dice listo para cerrar este importante capítulo en su vida tras haber sucumbido a las adicciones por la vorágine del éxito de la serie.

Aurelio Casillas, el 'villano' de la historia que debía ser odiado, en realidad fue el más amado, su personalidad y galanura conquistaron al público que quisiera hubiera Aurelio para rato, sin embargo, en entrevista con People en español, el actor reveló su próxima y definitiva despedida de la serie.

Recientemente lanzó un corrido junto a los cantantes Tito Double P y Código FN que fusiona el género regional mexicano con el rap, tema que aparece en la novena temporada de la serie, y con lo que se despide de este proyecto y de Telemundo.

"Estoy listo para el nuevo capítulo en mi carrera", puntualizó.

Muestra Blanes su deterioro físico

Agencia SUN

Desde hace un año, Camilo Blanes, el hijo de Camilo Sesto tiene preocupados a sus fans por su estilo de vida con drogas, alcohol, fiesta y depresión, y aunque su propia madre intentó en su momento ayudarlo para que acudiera a un centro de rehabilitación, esto no fue posible, y ahora, tras compartir un en vivo se observa su evidente deterioro físico y mental.

En reciente transmisión en vivo se observa lo mal que se encuentra Camilín. Con dientes rotos y sucios, así como manchas oscuras en los labios y uñas sucias, aparece hablando inglés y sosteniendo un cigarro en una mano.

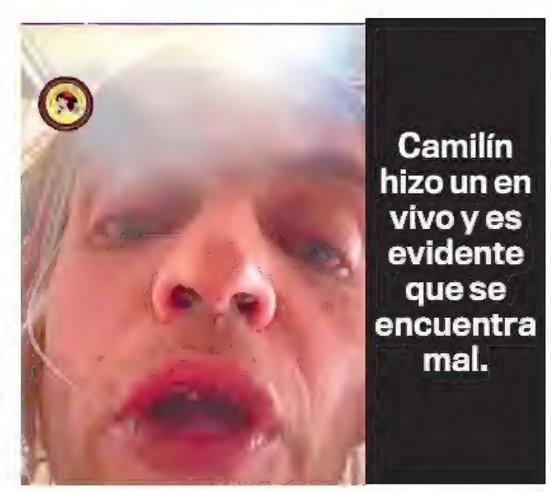

Camilín hizo un en vivo y es evidente que se encuentra mal.

Karol G arrasa, pero no asiste

Agencia SUN

La edición 2024 de los Latin American Music Awards contó con la presencia de figuras como Becky G, Marc Anthony, Carin León, Thalía, Yandel y Peso Pluma, quien se llevó los reconocimientos al Álbum regional mexicano (por "Génesis") y a Colaboración regional mexicana por "Ella baila sola" con Eslabón Armado.

Pero fue Karol G quien se convirtió en una de las máximas ganadoras de la noche, aunque no estuvo presente, pues se encuentra de gira por Argentina con su "Mañana será bonito tour".

OTROS GANADORES

- -Artista del año: Karol G
- -Canción del año: "TQG" - Shakira y Karol G
- -Mejor álbum pop: Kali Uchis - "Orquídeas"
- -Mejor dúo o grupo pop: RBD
- -Gira del año: RBD - "Soy rebelde tour"
- -Artista global latino del año: Karol G
- -Mejor artista pop: Shakira
- -Nuevo artista del año: Young Miko
- -Mejor artista urbano: Karol G
- -Álbum del año: Karol G - "Mañana será bonito"
- -Mejor artista regional mexicano: Carin León
- -Artista streaming del año: Feid

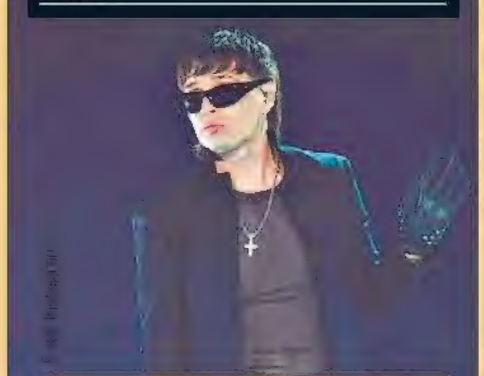

Hassan ganó solo 2 de los 12 premios que optaba.

La influencer leonesa se codeó con grandes artistas.

BRILLA EN CEREMONIA

¡Y la queso... pluma!

Wendy debutó como presentadora en los Latin American Music Awards 2024

Agencia SUN

Tras causar revuelo en redes sociales al ser invitada al escenario en el concierto de Madonna en el Celebration Tour, Wendy Guevara continúa siendo tendencia, ya que en esta ocasión la mexicana fue a Las Vegas a presentar los Latin American Music Awards.

La influencer coincidió en el escenario con Thalía para presentar al ganador de la categoría "Legacy Award" que recibieron Ricardo Montaner y la Banda MS, y durante la ceremonia, no dudó en compartir con sus más de 7.4 millones de seguidores en Instagram sus encuentros detrás de cámaras con decenas de artistas, entre ellos Peso Pluma a quien le pidió un saludo.

El exponente más popular en la actualidad de los corridos tumbados, se detuvo un momento para saludar a Wendy, quien se acercó a pedirle un saludo, a lo que el intérprete de "Ella baila sola" aceptó con una gran sonrisa e incluso bromeó ante las cámaras.

"Aquí con Peso Pluma. ¡Y ni modo, soporten!", mencionó Wendy; mientras que el cantante agregó: "¡Y la queso Pluma!", mientras ambos reían. La historia fue compartida en las historias de Instagram de Guevara.

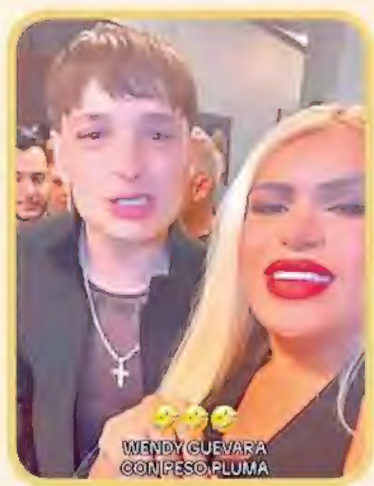

La influencer guanajuatense también compartió fotos al lado de grandes figuras musicales como el Dj Steve Aoki y Carin León.

Fotos: Instagram

SOPA DE LETRAS

ÓVULO

CÉLULAS
CICLO
CIGOTO
ESFÉRICAS
ESPERMATOZOIDE
FECUNDADA
FEMENINOS
GAMETOS
GRANDES
INMÓVILES
MADURA
MENSTRUAL
OVOCITO
ÓVULOS
SEXUALES

S	D	Q	A	W	Z	T	R	H	B	U	K	X	P	J	V	I	F	E
L	G	Y	O	M	N	C	S	O	N	I	N	E	M	E	F	M	L	E
H	C	E	S	F	E	R	I	C	A	S	W	Y	N	B	M	F	G	D
Q	L	J	S	F	E	C	U	N	D	A	D	A	N	E	T	U	Y	Z
X	V	S	W	D	Z	Y	N	X	I	E	B	H	T	A	V	M	E	C
F	Q	K	U	L	G	P	R	O	N	D	M	S	I	U	X	V	R	S
O	D	P	J	H	B	C	S	E	L	I	V	O	M	N	I	F	E	K
C	I	C	L	O	Z	U	P	M	E	O	B	J	A	S	I	X	L	O
N	W	G	Y	K	S	M	S	P	I	Z	U	C	E	L	U	L	A	S
N	O	L	J	E	Z	A	E	G	F	O	P	A	V	A	M	S	U	Q
Z	N	H	S	T	O	D	D	L	W	T	I	D	L	Y	U	E	R	O
U	P	H	O	M	Y	U	N	F	D	A	Z	E	E	L	C	I	T	J
B	X	A	T	O	W	R	A	C	S	M	S	A	K	R	V	O	S	Z
H	W	E	E	T	T	A	R	J	X	R	B	F	V	G	B	T	N	R
I	D	T	M	W	M	I	G	F	L	E	A	C	Z	Y	P	O	E	Q
J	Y	P	A	G	T	S	C	V	N	P	L	J	X	W	H	G	M	C
D	R	F	G	B	A	O	Q	O	O	S	I	T	U	R	N	I	D	H
B	A	K	C	J	L	W	E	Y	V	E	Q	F	M	G	B	C	M	X
V	W	R	D	U	P	E	F	I	S	O	Q	C	O	V	U	L	O	S

LABERINTO

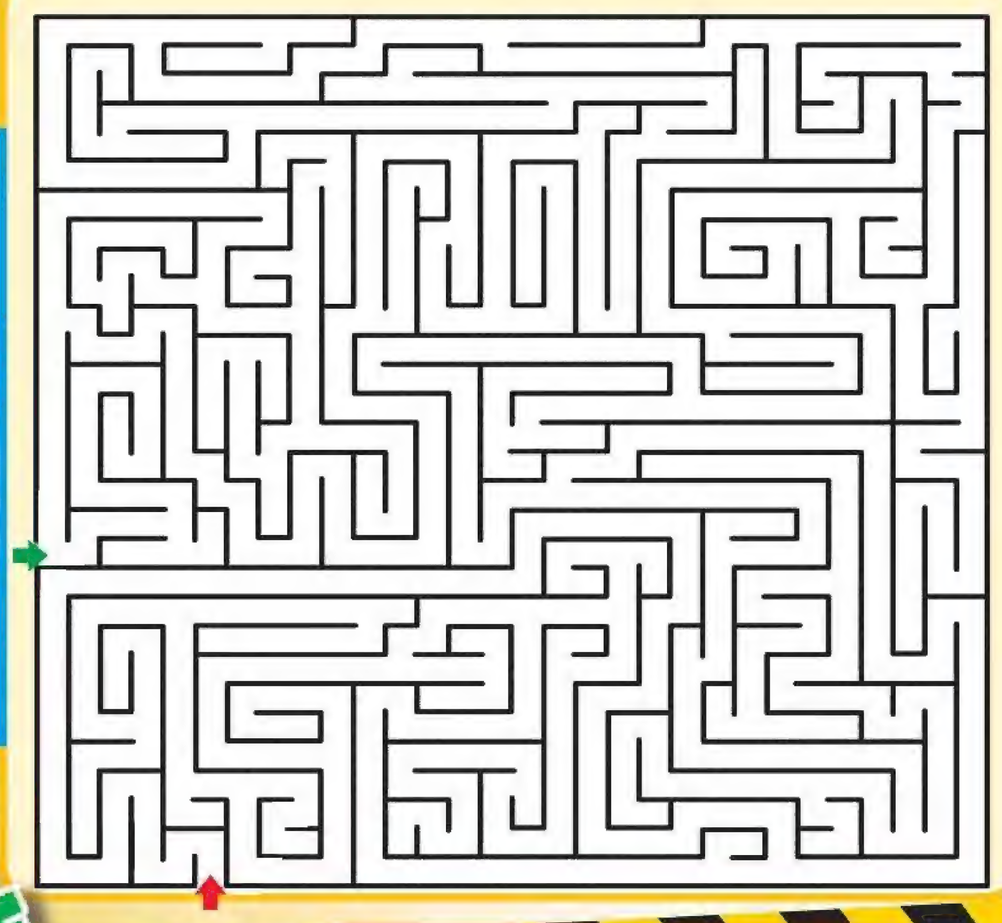

GAME ZONE

SUDOKU NIVEL SUPER DIFICIL

		8			5	2		4
					1	8		
			2				3	
	4					9		
2			9	7	3			
5							7	
		5	6					8
7			1		9			
		3			8	6	9	

Solución de ayer

9	2	3	5	6	1	4	7	8
4	1	7	2	8	3	5	6	9
6	5	8	9	4	7	1	3	2
3	8	4	6	2	9	7	5	1
1	6	9	4	7	5	2	8	3
2	7	5	1	3	8	9	4	6
5	4	2	3	1	6	8	9	7
7	9	6	8	5	2	3	1	4
8	3	1	7	9	4	6	2	5

DIFERENCIAS

Raya toalla
Collar
Lentes
Franja blanca
edificio
raya concreto

ENCUENTRA LAS 5 DIFERENCIAS

ENCUENTRA LA FIGURA QUE NO SE REPITE

Si quieres exponer tu caso y recibir un consejo de la Tía Remedios

Lo único que tienes que hacer es mandarnos un correo electrónico al sitio abajo indicado, donde se tomará el mensaje.

ESCRÍBEME AL CORREO:
latiaremedios@hotmail.com

Libre, es libre

Tía Remedios, te cuento que le confesé a mis papás que soy gay. Tengo 16 años y pensé que tenía que contarles. Fui a su cuarto y muerto de los nervios les dije que soy homosexual. Mi papá se puso serio y me dijo: "ser gay no es algo que debas estar confesando como si fuera un sacrilegio, es perfectamente normal, común y corriente y me da exactamente lo mismo. No tienes que estar justificando tu sexualidad con nadie, ni siquiera contigo mismo, respeta a las personas, cuida tu cuerpo usando condón y disfruta de la vida como te dé la gana". Mi mamá me preguntó si me gustaba alguien y le conté que no. La familia de mi mamá es muy conservadora y no quiero que tengan problemas ahora que se enteren.

Alan, Lomas de Vista Hermosa

Querido Alan, tu papá ya te dijo que no tienes que ir por la vida confesándote. Si tus padres te apoyan, el resto de la familia tendrá que hacerlo, aunque también tenga derecho a mostrar sus sentimientos. Deja que el tiempo te ayude. ¿Qué prisa tienes de decírselo a toda tu familia?

Primos conocen su 'lado oscuro'

Buenos días tía, me llamo Juan, tengo 49 años. Mi prima se llama Josefina. Fuimos a una fiesta por nuestro cumpleaños, nos invitaron y al final era muy tarde. Era peligrosa la zona para regresarnos. Nos quedamos en un hotel y ahí seguimos la fiesta. Yo me puse mal y resulta que nos metimos a bañar juntos, ya estábamos algo cansados y a dormir, porque nos dijeron que iban a cerrar las llaves del agua y no íbamos a alcanzar a bañarnos. Entonces nos tuvimos que meter juntos y ella al verme desnudo se calentó y yo también y tuvimos relaciones sexuales. ¿Qué hago, Tía?

Juan, 49 años, Villa del Juncal

Buenos días, queridos primos Juan y Josefina. No sé qué quieres hacer, porque no puedes borrar el haber tenido sexo con tu pariente. Los dos son adultos y tienen que asumir las consecuencias de haber conocido esos sitios donde no da el sol y afrontar que se mostraron su lado más oscuro como personas. Supongo que si salen solos es porque ninguno de los dos está casado, de otra manera no entiendo qué hacen saliendo a enfiestarse a tu edad. No es pretexto el alcohol o la falta de agua y tampoco lo peligroso del barrio donde fueron a la fiesta. La realidad es que decidieron desnudarse y tener sexo. Ahora hay que afrontar lo que venga, y lo principal es lo que ustedes piensan de ustedes mismos. Y supongo que tu prima ya no está en edad de tener un embarazo, así que será una cosa menos de la cual preocuparse. Ojalá que ninguno de los dos tenga una infección de transmisión sexual que se hayan intercambiado. Por donde se vea el asunto no hay manera de borrar lo que hicieron de la vida de ustedes.

Teme a cambios

Hola, Tía. Antes que nada quiero decirte que me gustan muchos los consejos que nos das a todos los que te leemos a diario. Hoy me toca a mí. Quisiera que me echaras la manita, lo que pasa es que ya llevo 20 años casado, quiero mucho a mi pareja, la adoro, pero últimamente, no sé, como hay cosas que llega a hacer y empiezo a enojarme de inmediato o me propone que hagamos algo en la intimidad y siento como si ella lo estuviera poniendo en práctica en otro lado, y por eso sus ganas de querer lo hacer conmigo. ¿Será que estoy nada más alucinando o qué será?

Sobrino, Lomas de Medina

¡Hoola!, querido sobrino, gracias por decirme que te gustan mis consejos. Aprecio mucho que lo digas. Tras la pandemia hay personas que están teniendo reacciones que antes no tenían. Eso que dices que desconfías de tu esposa por lo que quiere hacer en la cama, ¿no se te ha ocurrido pensar que también es una forma de reacción?
Tal vez tu esposa siente que es mejor disfrutar ahora de las fantasías.
Y tus enojos, igualmente tienen que ver con lo que sientes tú, no con lo que hace tu esposa. Sería de mucha utilidad que acudieras a terapia para que logres identificar a qué se deben las reacciones que estás teniendo y que afectan tu estabilidad y la de tu familia.

De todo corazón
La Tía Remedios

DEPORTES

>PARA HOY

El delantero charrúa de los Esmeraldas también va por el título de goleo.

Foto: MexSport

MÉTANLE NITRO

Empate que valdría millones

Involucrados en lucha de la tabla de cocientes podrían terminar con promedio de 1.0000

CDMX / *Agencia Metro*

La lucha millonaria en la parte baja de la tabla de cocientes tiene una curiosidad: todos los involucrados podrían terminar con un promedio de 1.0000.

Después de que los directivos abolieran el descenso, se acordó una multa para los tres peores de dicha clasificación, que en la actualidad asciende a 80 millones de pesos para el peor, 47 para el penúltimo y 33 para el antepenúltimo.

La tabla de cocientes es el resultado de la división de los puntos obtenidos entre los partidos jugados en los últimos seis torneos. ¿Qué debe ocurrir para que todos empaten en cociente?

Tijuana tiene 99 puntos en 101 juegos (0.9802), Juárez 67 unidades en 67 duelos (1.0000) y Mazatlán 102 en 101 (1.0099).

Si Xolos vence a Tigres, Bravos empata en casa ante León y Mazatlán cae contra Pachuca, todos igualarán en promedio.

El reglamento de la Liga MX establece los criterios de desempate: mejor diferencia de goles, mayor número de goles anotados, mayor número de goles anotados como visitante...

Se utilizará el número de temporadas ininterrumpidas del club con menor participación, es decir, Bravos, al que solo se le contabilizan 4 torneos.

Tijuana tiene una diferencia de goles de -54, Juárez de -26 y Mazatlán de -52.

Si Xolos gana y Mazatlán pierde, ambos por un gol de diferencia, empatarán en -53. Entonces tendrían que irse al siguiente criterio de desempate, que es el mayor número de goles anotados en 6 torneos.

>JORNADA SABATINA

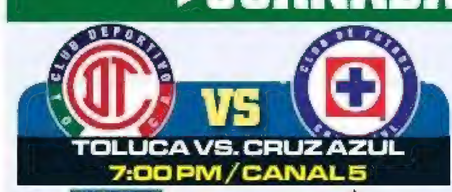

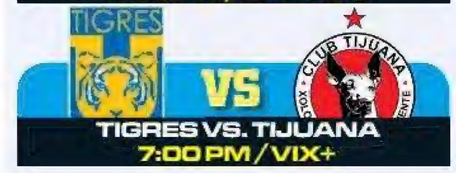

Confianza en el León

Ituriel Pérez

Edgar Guerra viajó con el Club León rumbo a Ciudad Juárez, donde hoy medirán fuerzas ante los Bravos, y contra los que espera hacerse de tres puntos que sirvan para clasificarse al Play-In.

"Sabemos que es complicado, quedan pocos lugares, pero nosotros estamos convencidos de que vamos a ir a sacar los puntos", dijo el mediocampista colombiano.

Guerra es uno de los refuerzos que más ha aportado a la causa verdiblanca, suma 10 duelos disputados y 8 de ellos como titular, además de que ya marcó en una ocasión.

Los Esmeraldas saben que es un duelo donde se defenderá el orgullo, debido a que la campaña simple y sencillamente no estuvo a la altura de lo esperado.

Bava podrá contar con la mayoría de su plantel, por lo que podría echar mano de una alineación similar a la de la jornada anterior, cuando vencieron a Rayados.

Rodolfo Cota atendiendo a un fan.

Foto: Instagram

ENTRE BALONES Y VALORES

FÉLIX FERNÁNDEZ

Marcos Rivas

Poco antes de la Copa del Mundo México 1970, Marcos Rivas quedó fuera de la convocatoria de Raúl Cárdenas. De inmediato se fue a jugar unos partidos amistosos a Guadalajara y, con uno de sus compadres, decidió ahogar las penas por unos días. De pronto, abordaron un taxi y el chofer le reconoció. Escuchó en la radio que Alberto Onofre había sufrido una fractura y quien entraría en su lugar era "El Mugrosito", pero no le localizaban. Una vez que el taxista comprobó que se trataba de Rivas, buscó comunicarse a la Federación Mexicana de Futbol para avisar de su aparición. Le dieron instrucciones, lo llevó al aeropuerto y lo subió en el primer vuelo disponible. Apenas aterrizó en Ciudad de México, fueron por él y lo llevaron a la concentración del Tri, en avanzado estado de ebriedad... De ahí no saldría sino hasta finalizada la Copa del Mundo, aunque sin minutos en los cuatro partidos.

Marcos Rivas defendió los colores del Atlante, de 1968 a 1974, para después pasar al América, Leones Negros y finalizar su carrera en León.

Uno de los máximos atractivos que descubrí a mi llegada al Atlante, en 1987, fue la cercanía entre las generaciones de jugadores azulgranas. Incluso, la mezcla de aquellas glorias con los fieles seguidores en un mismo convivio. Aquella generación de los 70, que sufrió un descenso, celebró un ascenso al año siguiente, y poco después vivió la bonanza de la época del IMSS. Marcos Rivas, Beltrán, Bonavena, Negroe, Desachy, Manolete, Mejía, Franco, Negrete o Zárate, fueron ejemplo de lo que nosotros deberíamos ser al formar parte de un equipo tan original como único.

Rivas falleció durante una intervención quirúrgica de una hernia inguinal, el 19 de abril. Tres días después, nos dimos cita en su casa de la Ciudad de México, donde -para mi sorpresa- no había llanto ni drama.

Rivas pasó a la posteridad como el único futbolista que ha ocupado las 11 posiciones en la cancha. En 1973 suplió a Rafael Puente -e incluso detuvo un penalti en ese mismo partido a Leo Cuéllar- en CU.

Sí, la muerte de don Marcos es una gran pérdida para los atlantistas. Lo recordaremos y lo despedimos en el lugar, con la gente y de la manera que tanto disfrutó.

Messi salió con la espada desenvainada en la serie ante Rayados.

Foto: MexSport

NUEVA VERSIÓN

¿Quién te crees?

Lio Messi quería echarse unos tiros con el 'Tano' Ortiz

CDMX/*SUN*

El pasado 3 de abril, Inter Miami recibió a Rayados por la ida de los cuartos de final de la Concachampions.

Al término del partido, que finalizó con victoria (1-2) del cuadro mexicano, se desató un conato de bronca en vestidores.

Los primeros reportes señalaban que Lionel Messi y Gerardo "Tata" Martino se fueron contra los silbantes, luego surgió otra versión de que "La Pulga" arremetió contra Fernando Ortiz y su auxiliar Nico Sánchez.

Esta vez, Jordi Cortizo reveló que el astro se fue contra el "Tano" luego de que dijera previamente que esperaba que el arbitraje no ayudara al cuadro de la MLS.

"Al medio tiempo Messi va a buscar al 'Tano' por las declaraciones que había dado. Messi estaba bravo con ese tema, como si fuera un 'por qué entre argentinos, quién te crees", reveló el mexicano.

"Tenía como ocho guaruras... Hasta yo me daría valor de ponerme con quien sea. Después Messi le dijo a los árbitros hasta de lo que se iban a morir. Nico Sánchez baja y dijo 'si nosotros hablaríamos así nos sancionan a todos' y eso prendió el cerro otra vez", agregó Cortizo.

MAGNÍFICO MOMENTO

Redacción

El entrenador del París Saint-Germain, Luis Enrique, todavía en lucha para lograr el triplete Ligue 1, Champions y Copa de Francia, dijo que está viviendo "un momento espléndido" con el club de la capital, que puede proclamarse campeón de liga hoy contra Le Havre.

"Llegamos al final de temporada en unas circunstancias muy positivas. Creo que estamos en un momento espléndido en todos los sentidos, contando con casi todos los jugadores a excepción de Presnel Kimpembe y de Sergio Rico. Todos con posibilidades de jugar, los aficionados ilusionados, el club ilusionado con conseguir algo diferente a lo conseguido hasta ahora.

"Este fin de temporada es muy atractivo y motivante", valoró Luis Enrique.

El español seguirá fiel a esa idea con la mente puesta en las semifinales de Champions League.

El 'talento oculto' de Fede Valverde

Redacción

El mediocampista del Real Madrid Federico Valverde se ha convertido en el centro de atención en las redes sociales debido a un curioso incidente.
Un periodista le solicitó que firmara una camiseta del Real Madrid, que resultó no ser la suya, sino la de Vinicius.

Después le pidió al jugador que falsificara las firmas de otros jugadores como Vinicius, Modric e incluso la de la cantante Taylor Swift. Sin vacilar, Valverde accedió a falsificar las firmas.

No acabó ahí este surrealista episodio, porque el periodista le confesó a Valverde que la camiseta del Real Madrid que firmó el jugador era de las que se venden en la calle y no en una tienda oficial del club blanco.

Causa revuelo jugador del Real Madrid.

Foto: X

Foto: Facebook

El turco acerca más al Madrid al título.

Héroe en su primera titularidad

España / *AP*

Arda Güler mandó a las redes la primera ocasión generada por Real Madrid cargado de suplentes y el tanto del joven turco bastó para vencer a domicilio 1-0 a la Real Sociedad, dejando a los merengues más cerca de la conquista de la liga española.

Güler se encontró a segundo poste una diagonal rasante de Dani Carvajal y remató de derecha para batir al arquero Álex Remiro a los 29 minutos.

Al conjunto donostiarra se le invalidó un tanto de Takefusa Kubo dos minutos después, luego de que el árbitro José Luis Munuera recurrió al videoarbitraje para señalar una falta de Ander Barrenetxea sobre Aurélien Tchouaméni poco antes del tanto.

El Madrid llegó a 27 jornadas sin perder -21 triunfos y 6 empates- para consolidar su amplia ventaja en la cima.

Los merengues podrían celebrar su 36 corona en la máxima división de España la próxima jornada en casa ante Cádiz si se dan las combinaciones.

TERCER DESCENSO EN SU HISTORIAL

¡Ochoa a la Serie B!

Hipocampos pierden la categoría, Ochoa buscaría otro equipo

Italia / *AP*

Salernitana descendió de la Serie A de Italia luego de caer 3-0 ante el Frosinone.

El club de Salerno apenas ha sumado 2 triunfos en 35 partidos de la liga.

El arquero mexicano Guillermo Ochoa quedó fuera de la convocatoria. Ochoa, de 38 años de edad, vivió su tercer descenso con un club europeo.

La victoria fue vital para Frosinone, uno de los siete equipos que lucha para no quedar entre los otros dos clubes que acompañarán a Salernitana en la segunda división la próxima campaña.

Frosinone tenía tres puntos de ventaja sobre Udinese, antepenúltimo de la tabla, y cinco por delante del penúltimo Sassuolo. Ambos equipos tienen un partido por disputar.

Frosinone se adelantó a los 10 minutos con el gol de penal del argentino Matías Soulé.

Quince minutos después, Marco Brescianini aumentó la diferencia, y Nadir Zortea completó la goleada a cinco minutos del final con un remate rasante desde 25 metros.

La noticia del descenso se viralizó en redes sociales. Los usuarios se burlaron del "nuevo récord" de Ochoa e incluso desearon que regrese a la Liga MX para que, con él, vuelva el descenso.

DESCENSOS DE OCHOA

Club	País	Año
Ajaccio	Francia	2014
Granada	España	2017
Salernitana	Italia	2024

Foto: X

El guardameta mexicano no fue convocado para este encuentro.

Foto: X

PITA MEXICANO EN ARABIA

TRAS 'LA LANA'

El árbitro mexicano César Ramos Palazuelos fue el encargado de impartir justicia en el duelo entre Al Ittihad y Al-Shabab de la Liga de Arabia Saudita.

Si bien se desconoce cuánto le pagan, su colega inglés Michael Oliver confesó que a él le pagaron 3 mil libras esterlinas (64 mil 288 pesos mexicanos) además de pagarle los gastos de hotel y comida.

CDMX, SUN

BREVES

ADIÓS A LA CANARINHA

> Marta, goleadora histórica de la selección de Brasil y seis veces ganadora del premio a la mejor jugadora del futbol femenino, se retirará del equipo nacional este año.

La delantera de 38 años dijo que espera competir en los Juegos Olímpicos de París -los sextos de su carrera- pero que será el último que disputa con la selección.

"Hay un momento en el que debemos entender que te ha llegado la hora. Y es algo en lo que estoy muy tranquila, ya que veo con optimismo la nueva camada de jugadoras".

BRASIL, AP

Foto: X

Participaría en sus sextos Olímpicos.

VUELVE LEICESTER A LIGA PREMIER

> Leicester aseguró de manera automática su ascenso a la Liga Premier tras la derrota de Leeds ante QP Rangers.

El regreso quedó garantizado cuando Leeds, segundo en el torneo de segunda división, sucumbió 4-0 ante Queens Park Rangers. Leeds marcha cuatro puntos por detrás de Leicester.

Los Foxes alcanzaron el ascenso en su primer intento luego de perder la categoría la temporada pasada al terminar en la antepenúltima posición.

LONDRES, AP

BREVES

PONE EN LO ALTO AL PAÍS

> El mexicano Isaac del Toro (UAE Team Emirates) se impuso en solitario en Pola de Lena y ganó la primera etapa de la 66 Vuelta a Asturias tras atacar a 5 kilómetros de meta, y es líder de la general por delante de su compañero de equipo, el polaco Rafal Majka, quien entró un minuto después.

Es la primera victoria del mexicano desde el Tour Down Under disputado en Australia en enero de este año.

El corredor de 20 años ganó el Tour del Porvenir el pasado verano, cuando todavía era amateur.

NÉSTOR GALINDO

Foto: X

El mexicano sigue sumando éxitos.

BUSCAN CELESTES ESTRELLA EUROPEA

> El semestre pasado se habló mucho de los posibles delanteros que podrían llegar a Cruz Azul.

Al final, Iván Alonso, director deportivo del equipo, se decidió por uno local, y se contrató a Gabriel "Toro" Fernández de los Pumas de la UNAM.

Según el periodista argentino Nahuel Ferreri Cruz Azul ha vuelto a comunicarse con el entorno del delantero colombiano Radamel Falcao.

CDMX, SUN

Foto: MexSport, X

A los auriazules sólo les alcanzó para colarse en el Play-In.

GALLOS PERDONAN

¡Dan vida a la Fiera!

Un triunfo ante Bravos pone del otro lado al conjunto esmeralda

Néstor Galindo

León está a una victoria del Play-In del Clausura 2024.

El 1-1 entre los Gallos y los Pumas, firmado anoche en La Corregidora, dejó el camino listo para que León avance, siempre y cuando pueda vencer a los Bravos de Ciudad Juárez en un duelo pactado para hoy.

Con la igualada, los Gallos llegaron a 24 puntos, mientras que Pumas alcanzó 27 unidades y ya está seguro en la siguiente ronda.

León tiene 23 puntos, en la posición 11, pero de ganar hoy en casa de los Bravos llegaría a 26 y con ello escalaría al décimo lugar, el último que da derecho al Play-In.

Un empate o naturalmente una derrota dejarían fuera al equipo de Jorge Bava, una escuadra que ha dado tumbos en el torneo, pero que se reanimó con la victoria sobre Monterrey en la jornada anterior.

Pumas fueron más incesantes en la búsqueda del triunfo.

Queretaro a la espera del resultado del Bravos-León.

Foto: X

Dan la voltereta a la novena leonesa.

Los Bravos quedan tendidos

Néstor Galindo

Los Pericos de Puebla (7-6) armaron la voltereta sobre los Bravos de León (5-8) en la décima entrada, para imponerse 5-4 en el primero de la serie.

Los Bravos quedaron tendidos en el terreno cuando Keven Lamas falló al tratar de fildear un batazo de Miguel Guzmán y eso permitió las carreras de Peter O'Brien y Carlos Martínez, pues aunque la pizarra estaba 4-3 a favor de los leoneses, la casa estaba llena y un sólo imparable derivaría en la voltereta, lo que pasó.

Los Bravos llegaron a la novena con ventaja de 3-1, luego de que José Camacho pegó un triplete productor de dos carreras en el octavo episodio.

Pero ya con dos outs en la baja de la novena, Nelli Rodríguez sacó una película de largometraje y se llevó por delante a Miguel Guzmán, para emparejar y forzar los extrainnings.

Alcalá (1-0) se apuntó la victoria con labor de sólo una entrada, en la que le pegaron un hit y permitió una carrera. Mateo (0-1) cargó con la derrota.

Clasificados

www.clasificadosam.com

Manda (477) 196 8664
(477) 575 1441

Lunes - Viernes 9:30a.m. a 7:00 p.m. Sábados de 10:00 a.m. a 1:00 p.m.

Aceptamos tarjetas de crédito

Blvd. Calzada de Los Héroes No. 708, Col. La Martinica

Trabajo Seguro.mx

788-21-13
788-21-21

RECEPTORÍAS

Arbide	Chiapas 211-A	477 522 8421
Carro Verde	Chuparrosa 452	715 13 94
Col. La Moreña	Tultitlán #201	714 14 68
		Y 477 646 2246
V.Insurgentes	J.Antonio Torres 344	470 02 72
Manzanares	Pradera 311	771 51 65
San Ángel	Circuito Trinidad 107	772 43 67

Venta

» CASAS

ATENCION LEON, SILAO, SAN PANCHO, COMPRAMOS TU CASA O DEPARTAMENTO NO IMPORTA EL ADEUDO, O SI ESTA VANDALIZADA, LIBERA TU DEUDA, LLAMA 4779484807 O ENVIA MENSAJE 4775871534

CASA JOYAS DE CASTILLA REMATE JUDICIAL PRECIO: $ 250,000.00 RIGUROSO CONTADO, ENTREGA EN 160 DIAS TELEFONOS Y WHATSAPP 477 5582347; 477 530 4856; 479 348 0217; 477 712 8983.

CASA JOYAS DE CASTILLA REMATE JUDICIAL PRECIO: $ 320,000.00; RIGUROSO CONTADO ENTREGA EN 160 DIAS. TELEFONOS Y WHATSAPP 477 5582347 477 530 4856 479 348 0217 477 712 8983

CASA PASEO DE LAS TORRES 2 RECAMARAS COMPLETAS REMODELADA, $590,000.00 ACEPTO Y TRAMITO INFONAVIT TELEFONOS Y WHATSAPP 477 5582347 477 530 4856 479 348 0217 477 712 8983

» DEPARTAMENTOS

ATENCION LEON, SILAO, SAN PANCHO, COMPRAMOS TU CASA O DEPARTAMENTO NO IMPORTA EL ADEUDO, O SI ESTA VANDALIZADA, LIBERA TU DEUDA , LLAMA AL 4793480217 O ENVIA MENSAJE AL 4777128983

CASA A ESPALDAS DE PREVENCION 2 RECAMARAS REMODELADA, $590,000.00 ACEPTO Y TRAMITO TU INFONAVIT. TELEFONOS Y WHATSAPP 477 5582347; 477 530 4856; 479 348 0217; 477 712 8983.

DEPARTAMENTO LOMAS DE ECHEVESTE 2ʃ NIVEL 3 RECAMARAS PRECIO: $ 390,000.00 TELS Y WHATSAPP: 477 5582347; 477 530 4856 ; 479 348 0217: 477 712 8983

DEPARTAMENTO LOMAS DE ECHEVESTE PLANTA BAJA 3 RECAMARAS PRECIO: $ 380,000.00, ESTA INVADIDO, SOLO CONTADO TELEFONO Y WHATSAPP. 477 5582347; 477 530 4856; 479 348 0217; 477 712 89 83

» LOCALES Y NEGOCIOS

LOCAL COMERCIAL en venta,2.68x 2.68, cuenta con 2 bodegas, Ubicado en Zona piel, Calle Salina Cruz #111-B.Cel 4774754411

LOS PORTALES POR EL METROPOLITANO OPORTUNIDAD INVERSIONISTAS VENDO 9 LOCALES JUNTOS MERCADO TRADICIONAL. A MENOS DEL PRECIO PREVENTA. POR CAMBIO DE RESIDENCIA. INFORMES:477-630-0008; 477-792-2290

» TERRENOS

EN VENTA Terreno Campestre. Calle San Ramiro, Fraccionamiento San Patricio, Carretera a Santa Ana del Conde. A lado del Fraccionamiento El Roble. 27 x 67 - 1,809 mts2. Informes Tel. 477-475-44-11.

Avisos

sky VeTV 477 348 2113

SUSCRIBETE $0.00 contamos con internet instalación inmediata llámanos!! 4773482113 Whatsapp

Servicios

» PRESTAMOS Y CREDITOS

PRESTAMOS SIN BURO, JUBILADOS, PENSIONADOS. RESPUESTA 24 HORAS. ANTONIA. 477-705-48-45.

» FLETES Y MUDANZAS

A SUS ordenes Fletes /Mudanzas y carga Ligera. 348.60.64; WS:477.348.60.64

Viajes

» EXCURSIONES

ACA FIESTA Mexicana Manzanillo, 06-09 Mayo. Todo incluido, super promoción $4,950 p/persona, menores gratis, desayuno llegada. Somos Agencia de Viajes. 477-347-55-77.

ACA MAZATLAN 13-16 Mayo, promoción $3,450.- Persona, incluye transporte y hospedaje, Hotel Zona Dorada autobús de lujo. 477-347-55-77.

GUAYABITOS 5-10 Mayo. $2,300. p/persona, PROMOCION.4X3. Transporte, hospedaje. 477-377-4850, 477-466-1292.

Empleos

» CENTRALES

LLANTERO CON EXPERIENCIA INFORMES AL TELEFONO 477-143-7410

SEGURIDAD privada SEPEBSA solicita elementos de seguridad, sexo indistinto, 35-60 años, turnos:12X12 y 24x24. $4,500 quincenales. Informes:4777701587; 4771675086. Valle Verde #125A Valle del Real

SOLICITO CARPINTERO COMPLETO, FABRICACION MUEBLES. TEL: 477-230-2319

SOLICITO CHOFER PARA TAXI VERDE, PAPELES EN REGLA, INFORMES 477.235.9644

SOLICITO CHOFER PARA TAXI VERDE CON DOCUMENTOS EN REGLA. SEÑOR ANTONIO. 477-607-5320

SOLICITO ELEMENTOS DE SEGURIDAD, VARIOS PUNTOS DE LA CIUDAD. BUEN SUELDO, ACEPTAMOS PENSIONADOS. CONTRATACION INMEDIATA. *ESTAMOS BUS-

TRAMACK SOLICITA OPERADORES PARA TORTON Y TRAILER, LICENCIA FEDERAL ESTATAL EXAMEN MEDICO, EXPERIENCIA COMPROBABLE CARTAS DE RECOMENDACION RECIENTES, PRESENCIA Y SENTIDO DE LA RESPONSABILIDAD. DISPONIBILIDAD DE HORARIO. ENVIAR CV Y CARTAS RECOMENDACION 477 752 0524 WHATSAPP

VIGILANTE buenas recomendaciones, buena actitud y servicio leticiam@cicie.edu.mx 4777753281

SE TRASPASA
FABRICA DE CALZADO
EN FUNCIONAMIENTO
Capacidad instalada
5 mil pares semanales.
470m2
Excelente cartera de clientes.
Informes:
477-309-3911

FABRICA DE CALZADO
SOLICITA:
- **ADORNADORAS COMPLETAS**
- **PRELIMINARES DE ADORNO**

INTERESADOS PRESENTARSE CON SOLICITUD ELABORADA EN CALLE TANCITARO #107 COL. SAN AGUSTÍN
Tel: 477-638-5080

SOLDADOR o HERRERO
- Responsable
- Conocimientos microalambre
- Para fabricación de muebles
- Preferentemente Zona Feria.

Sueldo semanal $2,800
Contratación inmediata
Llamar o mandar:
477 670 0117

HOSPITAL ARANDA DE LA PARRA
TODA LA VIDA CONTIGO

Te invita a que seas parte de su Equipo de Trabajo, integrándote como:

VACANTES LEÓN:
- **PERSONAL DE INTENDENCIA**
- **CHAROLERA**
- **CAMILLERO**

(DISPONIBILIDAD PARA PUERTO INTERIOR)

Interesados asistir a entrevista a Calle Hidalgo #329 Col. Centro con Solicitud Elaborada en un horario de 8:00 am a 3:00 pm de Lunes a Viernes.

REQUISITOS:
Disponibilidad de horario. Altamente disciplinados.

PIRELLI

LEÓN

ESTAMOS CONTRATANDO

Operadores de Producción

- Disponibilidad de Rolar Turnos
- Secundaria Terminada
- Experiencia Mínima 6 Meses en la Industria
- Solicitud Elaborada

Documentos: Número de Seguro Social, INE, CURP, Constancia de Situación Fiscal, Comprobante de Domicilio, Certificado de Estudios

Lugar: Bodega Aurrera Delta. León
Fecha: Martes 30 de abril
Hora: 3:00 pm -5:00 pm

Lugar: . Estación Delta. León
Fecha: Martes 30 de abril. Proceso mismo día
Hora: 8:00 am -8:30 am

Lugar: . Estación Delta. León
Fecha: Jueves 2 de Mayo. Proceso mismo día
Hora: 8:00 am -9:00 am

Salario Competitivo
Bono de Contratación
Prestaciones Superiores a la LEY

\\ Reclutamiento

Le trae ganas a La Máquina

CDMX/*SUN*

Además de ser un duelo en la parte alta de la tabla general, el Toluca ante Cruz Azul del tendrá otro ingrediente especial: el reencuentro del zaguero paraguayo Juan Escobar con su exequipo.

Tras toda la polémica que se suscitó por su salida de la institución cementera, el ahora jugador de los Diablos aseguró que no se arrepiente de dejar La Noria.

"Es un partido especial porque me va a tocar enfrentar a mi exequipo, espero estar a la altura. Fue una decisión con mi familia y no me arrepiento, contento acá, feliz y que sea un buen espectáculo, un partido de Liguilla y lo voy a disfrutar", comentó el guaraní.

Además Escobar habló del momento que vive Uriel Antuna, manteniéndose entre los máximos goleadores de la temporada.

"Estoy muy contento del torneo, lo que está haciendo Uriel... Conozco a todos y ahí lo estaremos hablando, yo espero que el grupo haga buen partido".

Escobar se reencuentra con su exequipo.

Foto: MexSport

Lesión retiró de las canchas a la defensa central tapatía.

Foto: MexSport, X

Hercon Maquinaria Solicita:

- CONTADOR GENERAL
- VENDEDOR DE MAQUINARIA
- TÉCNICO EN MAQUINARIA
- INGENIERO IDUSTRIAL

Requisitos:

- Buena presentación
- Experiencia laboral comprobable
- Disponibilidad de horario
- Trabajo en equipo
- Facilidad de palabra

Ofrecemos:

- Prestaciones de Ley
- Pagos semanales

Ubicación
Blvd, Aeropuerto No. 610
Col. San José el Alto

Envía tu CV:
tgonzalez@hercon.com.mx

P32112

MARCELA VALERA

Sólo 3 inyecciones

Se lesiona y en León sólo le daban una receta para que la surtiera

Néstor Galindo

Marcela Valera se sumó a Ana Campa para revelar lo que considera una deficiente atención médica cuando jugaba para el Club León Femenil.

Valera, defensa, jugó para el León en el Apertura 2022. Según narra en entrevista con Milenio, en noviembre de ese año, en pretemporada, sufrió una grave lesión de rodilla.

"Seguí entrenando, me paraban, me daban readaptación (sic) y no quedaba, de hecho, ni siquiera me daban medicamento, me daban una receta y yo tenía que ir a comprarla a la farmacia", comentó la tapatía.

Con dificultades se mantuvo entrenando y en rehabilitación, pero sin recuperarse al 100. Así, ya en 2023, en el Club León le recomendaron realizarse estudios especializados, que debería pagar de su bolsa.

BUSCABA LO MÁS BARATO

> "Me mandan a hacerme la resonancia (...) la cual también yo costeo... Fui a Salud Digna, en donde salió más económico, y ahí ya ven que mi rodilla está bastante lastimada".

MARCELA VALERA, DEFENSA

Ya con la certeza de que su lesión era grave, siguió en rehabilitación y en abril el club la apoyó con tres inyecciones: "Esas sí las pagó el Club, fue lo único en lo que me apoyó, porque ni siquiera en medicina, esa la tuve que pagar".

Sin poder operarse, en mayo de 2023 terminó su contrato con León. Pidió mantenerse en la institución para seguir con su rehabilitación, pero simplemente le dieron las gracias y así terminó su carrera.

"Termina mi contrato y adiós, ni siquiera me dan la oportunidad de regresar y hacer readaptación (sic), no estaba dada de alta, y yo les dije, 'Denme chance de estar otros seis meses aquí, me readapto; si ya no me quieren, me voy, empiezo a jugar y ya me puedo acomodar más fácil en otro equipo'".

André Jardine inició el partido en la cancha del Cuauhtémoc con nueve suplentes.

AMÉRICA 'B'

Mucha pieza

Águilas pegan de visita a los Camoteros

CDMX / *Agencia Metro*

El plantel "B" del América fue mucha pieza para el Puebla, al que venció 2-1 para aferrarse al liderato, con 35 puntos y una diferencia de goles de 18.

Las Águilas solo perderán la punta del Clausura si Toluca vence por al menos dos tantos a Cruz Azul.

Salvador Reyes, ex del Puebla, se despachó con un doblete.

La Franja tuvo un torneo que no admite calificativos, con apenas 5 unidades y ya 7 derrotas en fila.

Lo curioso es que el plantel "B" del América, al menos el once inicial, valía cuatro veces más que La Franja. De acuerdo con Transfermarkt, las Águilas se cotizan en 41 millones 500 mil euros, mientras que los Camoteros 10 millones 500 mil.

Puebla anotó al 9'. Gustavo Ferrareis recibió el balón de espaldas a la portería y giró para guardar la pelota.

La jugada polémica se produjo al 21' cuando Javairo Dilrosun fue fauleado a la altura de la media luna, por lo cual cayó al césped y tocó la pelota con la mano, lo que provocó que le quedara a modo a Chava Reyes, quien de zurda guardó el esférico al ángulo superior izquierdo.

En lugar de marcar, Gustavo Ferrareis frenó la carrera para exigir mano, al igual que De Buen y Orona.

Al 45' Chava Reyes sentenció el partido.

Salvador Reyes de despachó un doblete.

Foto: MexSport, X

VOLVERÍA TESILLO A SU PAÍS

Ituriel Pérez

William Tesillo estaría viviendo sus últimos partidos como jugador del Club León; el colombiano había mencionado a mediados de torneo que las posibilidades para su renovación se habían tornado complicadas.

Desde el futbol colombiano algunos clubes comienzan a sondear sus servicios en una posible repatriación al país que lo vio nacer.

"El nombre de Tesillo ha sido vinculado en el futbol colombiano. Durante el último mercado de fichajes, su nombre fue vinculado con el Júnior de Barranquilla, pero las negociaciones no se llevaron a cabo por el contrato que tenía en México. Se espera que en esta oportunidad el defensa tenga la posibilidad de escuchar la oferta del cuadro barranquillero, además de escuchar la oferta de otros clubes", reportan medios de Colombia.

Se dice que varios equipos buscan los servicios del delantero.

Foto: MexSport

Cubil esmeralda está muy lejos para 'JJ' Macías

Ituriel Pérez

Las Chivas podrían concretar en los próximos días su primera baja de cara al siguiente torneo. Se trata de José Juan Macías, quien no estaría satisfecho con el rendimiento que ha tenido en el Rebaño.

De acuerdo con la cadena ESPN, el delantero buscaría otras opciones para retomar su nivel, ya que en el más reciente semestre, el puesto en el que mejor se desempeña ha sido tomado Javier "Chicharito" Hernández.

Actualmente es complicado que "JJ" retorne al León, ya que la escuadra que estaría interesada en sus servicios sería Santos Laguna.

La razón principal es la confianza que le tiene el técnico Ignacio Ambriz, quien dirigió a Macías en su paso por las filas esmeraldas y en donde vivió su mejor nivel.

La directiva lagunera empezaría a buscar los servicios de "JJ", quien llegaría como uno de los principales refuerzos de cara al Apertura 2024.

Va Mercedes por Mad Max

CDMX / *Agencia Metro*

Mercedes quiere a Max Verstappen en su alineación de 2025 sin importar el pecio.

Después del Gran Premio de Miami, el neerlandés, su padre Jos y su representante Raymond Vermeulen se reunirán con los altos mandos de las Flechas Plateadas para revisar la propuesta de un posible acuerdo por varias temporadas, según información del portal alemán F1 Insider.

Los alemanes están dispuestos a ofrecer un contrato por 150 millones de euros, además del rol de embajador de la marca que incluye la exclusividad, la elección de eventos públicos a los que asistiría en cada competencia, y la incorporación del asesor Helmut Marko si así lo desea el tricampeón.

Verstappen tendría su lista de peticiones para firmar, por ejemplo, que mejoren el rendimiento del monoplaza para pelear por victorias y podios.

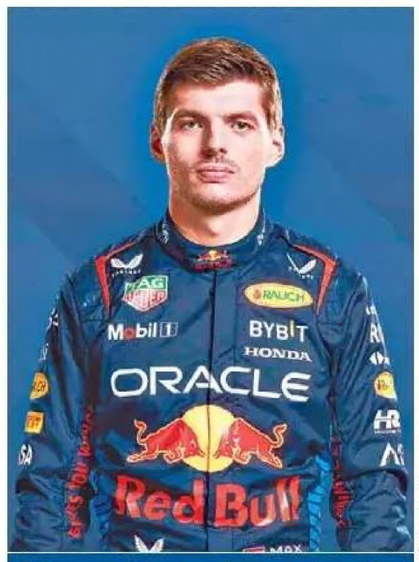

Foto: Instagram

Mercedes quiere sí o sí a Verstappen.

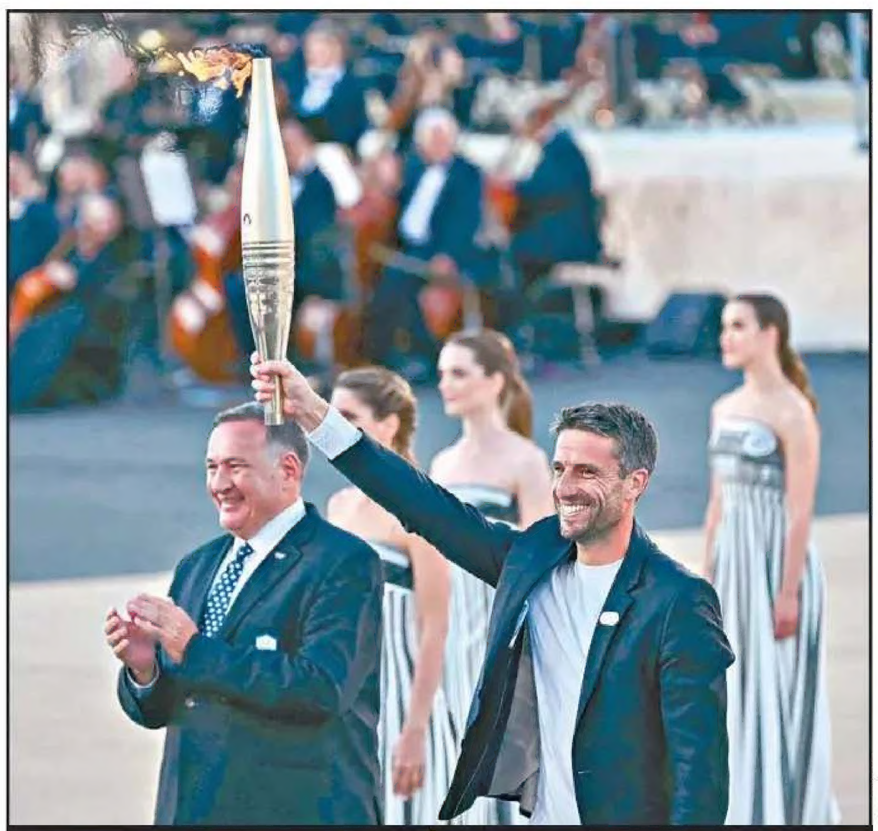
Foto: X

INICIA EL VIAJE A PARÍS

ENTREGAN EL FUEGO

La llama de los Juegos Olímpicos de París 2024, encendida el 16 de abril en Olimpia, fue entregada ayer por Grecia a Tony Estanguet, presidente del comité de organización, en una ceremonia en el estadio Panathinaikó de Atenas.

La llama deberá ahora embarcar al velero Belem para alcanzar la ciudad de Marsella el 8 de mayo, desde donde iniciará su viaje por toda Francia.

REDACCIÓN

SUS RESULTADOS HABLAN

¡Paga lo que debes!

Clavadista Gaby Agúndez gana demanda a Conade

CDMX / *Agencia Metro*

La medallista olímpica Gaby Agúndez ganó una demanda a la Conade, dirigida por Ana Guevara, y deberán restituirle la beca deportiva que le fue quitada unilateralmente desde hace más de un año con base en los resultados obtenidos en el Campeonato Mundial de Fukuoka 2023, donde logró el cuarto lugar individual y plata en equipo mixto.

Esta resolución es con efectos inmediatos y retroactiva, la Conade les retiró las becas a las deportistas de disciplinas acuáticas desde enero del año pasado.

La medallista olímpica, a la que la defiende el abogado Luis Jiménez, mismo que ha ganado las demandas de las ondinas, está clasificada a los Juegos Olímpicos de París y actualmente es una de las cartas fuertes.

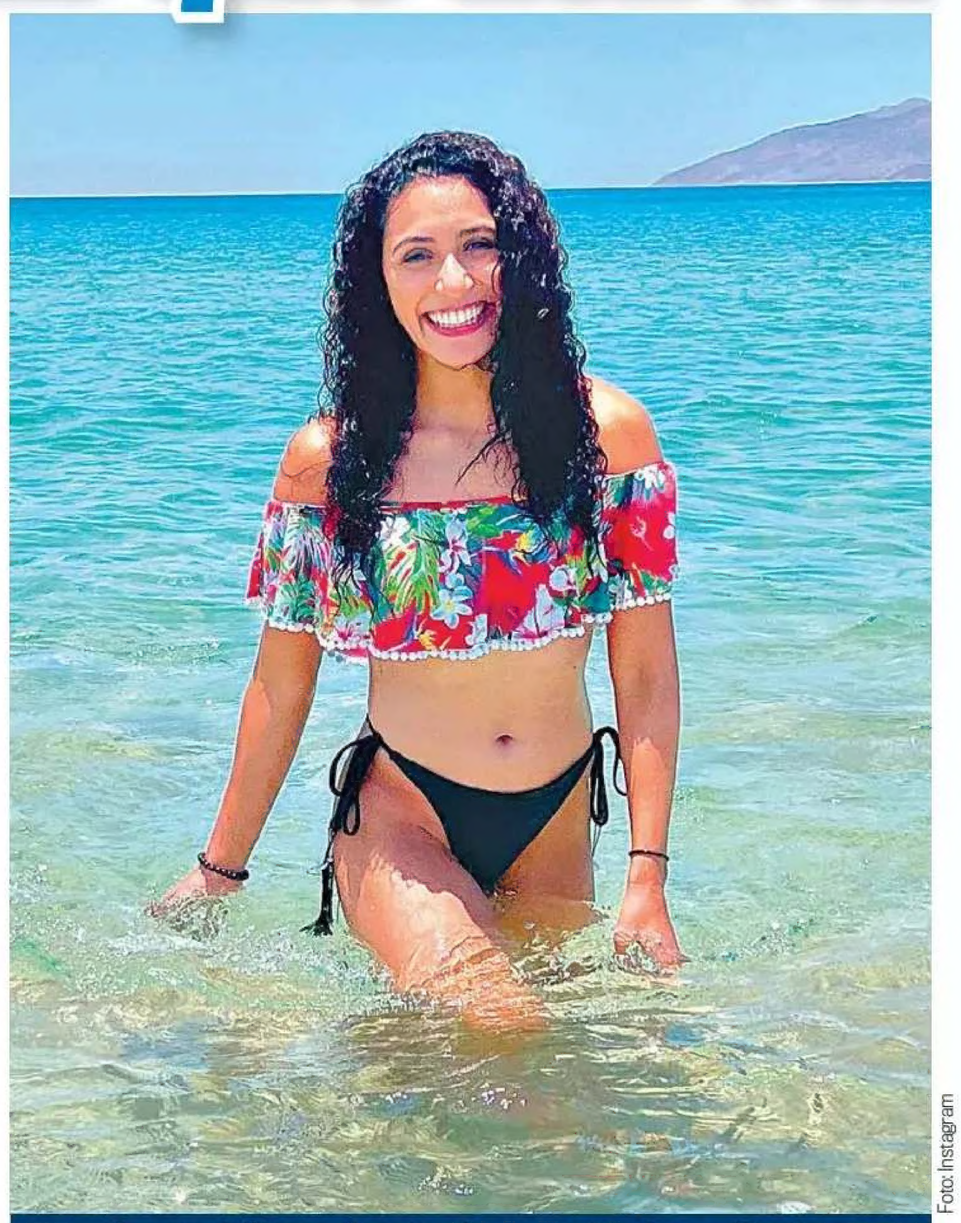
Foto: Instagram

La medallista olímpica busca triunfar en París.

BREVES

DENUNCIA ROBO HIJO DEL SANTO

> El luchador El Hijo del Santo compartió haber sido víctima de la delincuencia en el Aeropuerto Internacional de Tijuana, justo antes de llegar a Estados Unidos como parte de la celebración del Día del Niño.

El gladiador narró que tras un vuelo de la Ciudad de México a la ciudad fronteriza, su equipaje fue abierto y le robaron de varios artículos oficiales.

"El enmascarado añadió que entre las cosas robadas también había algunos juguetes que iba a regalar a niños mexicanos en Estados Unidos.

"No es culpa de la aerolínea, sino de la gente que carga las maletas".

CDMX, SUN

Foto: X

CONFIRMA SAUBER A HÜLKENBERG

> Nico Hülkenberg estará en el alineación de Sauber a partir de 2025.

El alemán será una pieza fundamental en su transformación a Audi el próximo año.

Hülkenberg ya compitió para Sauber en 2013, y con otras franquicias como Williams en 2010, Force India en 2012 y de 2014 a 2016, con Renault de 2017 a 2019, y con Haas en 2023 y 2024.

REDACCIÓN

EVA LONGORIA SE DARÁ BAÑOS DE PUEBLO

CDMX / *Agencia Metro*

"¡Fuerza, Rayos, fuerza, Rayos!", gritará la actriz Eva Longoria para apoyar al Necaxa ante Rayados.

La también productora y directora confirmó su asistencia al último juego de la fase regular en el Estadio Victoria, donde el Necaxa se juega su acceso directo a la liguilla.

"Nos vemos en el Estadio Victoria para apoyar a los Rayos. ¡Vamos, Necaxa!", dice Longoria en un video difundido en redes sociales por el club hidrocálido.

La actriz es parte del grupo empresarial que tiene inversión en Necaxa desde junio de 2021, en el que también figuran Mezut Özil y Kate Upton.

Los Rayos necesitan sí o sí vencer al Monterrey para buscar un lugar directo.

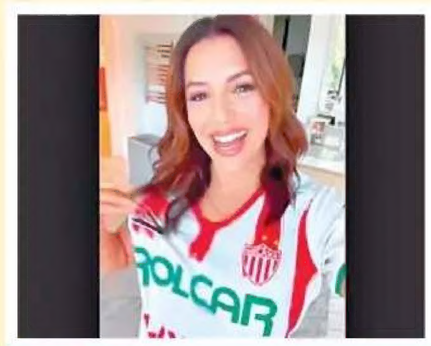
Foto: X

Eva Longoria estará apoyando a Necaxa.

Foto: MexSport

Carioca lanza "dardo" al "Piojo".

Derechazo a Herrera

Monterrey / *SUN*

Miguel Herrera regresa a Monterrey, ahora como técnico de los Xolos, que tratarán de limpiar un poco su honor en el juego contra Tigres.

En la Sultana del Norte no olvidan que el "Piojo" llamó al plantel felino, cuando los dirigía, "grupo de viejitos", y Rafael Carioca dejó claro que el técnico se tuvo que tragar sus palabras, porque ellos ya hasta campeones fueron.

"Para nosotros es indiferente lo que haya dicho Miguel hace tiempo, lo respetamos mucho, es un buen entrenador", dijo el jugador brasileño.

Pero no tardó en clavar la daga en el maltrecho honor de Herrera: "Aquí en Tigres no nos dio lo que debería lograr, que es salir campeón".

EN PARANATACIÓN

Por el pase olímpico

Hermanos Gutiérrez, de Irapuato, van por boleto a Paralímpicos

Néstor Galindo

Los hermanos Raúl y Juan José Gutiérrez Bermúdez buscarán sus boletos a los Juegos Paralímpicos de París 2024, tratando de unirse a Jesús Alberto, el menor de la dinastía de paranadadores de Irapuato, y quien ya tiene lugar en la máxima competencia.

Raúl y Juan José participarán en la Serie Mundial de Paranatación en Berlín, del 30 de mayo al 2 de junio.

"Nos falta Berlín y ahí tenemos que dar la marca. Solo necesitamos reafirmar nuestro lugar para que a mediados de junio estemos en la lista oficial de los seleccionados", comentó Raúl.

Su hermano Jesús Alberto ya está clasificado.

Foto: X

SHOHEI OHTANI
CALLA ABUCHEOS

Shohei Ohtani respondió a los abucheos en Toronto con su séptimo jonrón, Max Muncy y Will Smith también tuvieron vuelacercas y los Dodgers de Los Ángeles extendieron a cinco su racha de victorias al aplastar 12-2 a los Azulejos.

Smith sumó 4 imparables y 3 empujadas para que los Dodgers ganaran en su primer viaje a Canadá desde el 2016.

CANADÁ, AP

BREVES

DISEÑAN NIÑOS PLAYERAS

> El West Ham de la Premier League tuvo un hermoso gesto con niños de primaria, al utilizar unas camisetas que fueron dibujadas por los estudiantes en un entrenamiento.

El equipo del mexicano Edson Álvarez, que apoya mediante su fundación a la Academia Bobby Moore, fue testigo del talento de los pequeños, que pasaron horas en la iluminación y detalles de cada elemento.

Destacando la camiseta de Álvarez, uno de los consentidos, y que pudo presumir en su indumentaria la bandera de México.

CDMX, SUN

Foto: X

El mejor uniforme del "Machín".

JUGADOR ESPERA 'VENDERSE BIEN'

> Los aficionados a la NFL, y principalmente los de los Cardinals, tendrán que esperar para poder adquirir el jersey de Marvin Harrison Jr.

El hijo del legendario receptor fue reclutado en la cuarta global del Draft de la NFL, pero hasta el momento la liga no puede usar su imagen comercialmente.

Incluso, ni en videojuegos puede aparecer Marvin.

Harrison es considerado como un jugador que impactará en la Liga, por lo que quiere "venderse bien".

AGENCIA METRO

SÁBADO 27 de Abril de 2024, AÑO 27, NÚMERO 9919 • 10 PESOS

AL DÍA
LEÓN

LA LABORCITA

7
EJECUTADOS EN EL ESTADO
CONTEO CERRADO A LAS 11:50 P.M.

Pág. 8

DISPARAN 9 VECES

ASESINAN A HOMBRE EN TERRACERÍA LE APUNTAN A LA CABEZA

Vecinos escuchan los balazos pero horas después localizan el cadáver. Víctima está sin identificar.

SANTA ANA DEL CONDE

YEGUA NO LA LIBRA

• Investigan muerte del equino, presentaba un golpe en el cabeza.

Pág. 9

SANTA CRUZ

EJECUTAN A HOMBRE

• Atacan a hombre afuera de una vivienda. Se ignora el móvil.

Pág. 9